

# VIGILANCIA DE INFRAESTRUCTURA EN INSTITUCIONES EDUCATIVAS

MARZO - AGOSTO  
2019

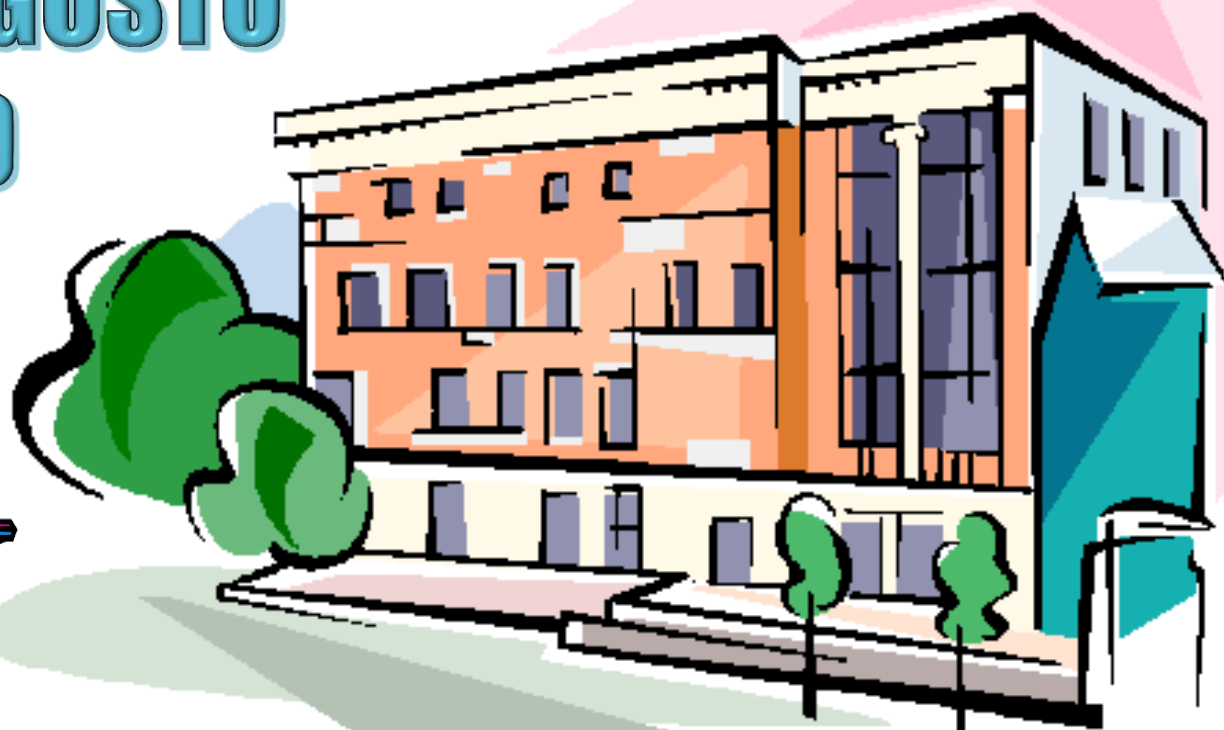



# EVALUACIÓN SANITARIA E INFRAESTRUCTURA DE INSTITUCIONES EDUCATIVAS SALUD AMBIENTAL HUACHO MARZO - AGOSTO 2019



| Nº | Localidad | Administración | Institución Educativa                 | Dirección                                 | Nivel Educativo                 | Primera Visita |            |                        | Segunda Visita |            |                        |
|----|-----------|----------------|---------------------------------------|---|---------------------------------|----------------|------------|------------------------|----------------|------------|------------------------|
|    |           |                |                                       |   |                                 | Fecha          | % Obtenido | Calificación Sanitaria | Fecha          | % Obtenido | Calificación Sanitaria |
| 1  | Huacho    | Particular     | IE Cayetano Heredia.                  | Calle José Cayo N° 157.                   | Primaria y Secundaria.          | 27/03/2019     | 100        | ADECUADO               |                |            |                        |
| 2  |           |                | IE Columbia.                          | Prolongación Grau N° 194.                 | Primaria y Secundaria.          | 28/03/2019     | 100        | ADECUADO               |                |            |                        |
| 3  |           |                | IE Cramer.                            | Av. Tupac Amaru N° 305.                   | Primaria y Secundaria.          | 15/03/2019     | 100        | ADECUADO               |                |            |                        |
| 4  |           |                | IE Cristo Rey.                        | Av. Mariscal Castilla N° 240.             | Primaria y Secundaria.          | 21/03/2019     | 100        | ADECUADO               |                |            |                        |
| 5  |           |                | IE Rior de Cerezo.                    | Prolongación Grau N° 228.                 | Inicial.                        | 15/03/2019     | 100        | ADECUADO               |                |            |                        |
| 6  |           |                | IE Fortaleza de Jesús.                | Calle Agustín B. Leguía N° 271            | Inicial y Primaria.             | 20/03/2019     | 100        | ADECUADO               |                |            |                        |
| 7  |           |                | IE Ingeniería                         | Jr. Leoncio Prado S/N.                    | Inicial, Primaria y Secundaria. | 15/03/2019     | 100        | ADECUADO               |                |            |                        |
| 8  |           |                | IE Nuestra Señora de Guadalupe.       | Av. Moore N° 331.                         | Primaria y Secundaria.          | 27/03/2019     | 100        | ADECUADO               |                |            |                        |
| 9  |           |                | IE María Auxiliadora.                 | Jr. Selaverry N° 430.                     | Primaria y Secundaria.          | 27/03/2019     | 100        | ADECUADO               |                |            |                        |
| 10 |           |                | IE Nuestra Señora de la Anunciación.  | Av. San Martín N° 150.                    | Primaria y Secundaria.          | 20/03/2019     | 100        | ADECUADO               |                |            |                        |
| 11 |           |                | IE Nuestra Señora del Carmen.         | Prolongación José Gálvez N° 204.          | Primaria y Secundaria.          | 27/03/2019     | 100        | ADECUADO               |                |            |                        |
| 12 |           |                | IE San Carlos.                        | Av. Tupac Amaru N° 251.                   | Primaria y Secundaria.          | 15/03/2019     | 100        | ADECUADO               |                |            |                        |
| 13 |           |                | IE San Juan Bosco.                    | Calle Leoncio Prado N° 326.               | Inicial.                        | 27/03/2019     | 100        | ADECUADO               |                |            |                        |
| 14 |           |                | IE Nuestra Señora de la Merced.       | Av. San Martín N° 442.                    | Inicial.                        | 22/04/2019     | 100        | ADECUADO               |                |            |                        |
| 15 |           |                | IE Nuestra Señora de la Merced.       | Av. San Martín N° 442.                    | Primaria y Secundaria.          | 22/04/2019     | 100        | ADECUADO               |                |            |                        |
| 16 |           |                | IE San José de los Hermanos Maristas. | Calle Simón Bolívar N° 965.               | Primaria y Secundaria.          | 23/04/2019     | 100        | ADECUADO               |                |            |                        |
| 17 |           |                | IE San José de los Hermanos Maristas. | Calle Simón Bolívar N° 965.               | Inicial.                        | 23/04/2019     | 100        | ADECUADO               |                |            |                        |
| 18 |           |                | IE Santa Rosa M.M.D.O.                | Av. 28 de Julio N° 909.                   | Primaria y Secundaria.          | 11/04/2019     | 100        | ADECUADO               |                |            |                        |
| 19 |           |                | IE Santa Rosa M.M.D.O.                | Av. 28 de Julio N° 881.                   | Inicial.                        | 11/04/2019     | 100        | ADECUADO               |                |            |                        |
| 20 |           |                | IE Happy Children.                    | Av. San Martín N° 500                     | Inicial.                        | 11/04/2019     | 100        | ADECUADO               |                |            |                        |
| 21 |           |                | IE Inmaculada Concepción.             | Calle Mariscal Castilla N° 216.           | Inicial.                        | 18/04/2019     | 100        | ADECUADO               |                |            |                        |
| 22 |           |                | IE Divino Niño - Sonajitas.           | Paseo Tomás Carreño N° 03.                | Inicial.                        | 18/04/2019     | 100        | ADECUADO               |                |            |                        |
| 23 |           |                | IE Los Angeles.                       | Av. Los Angeles N° 400.                   | Primaria y Secundaria.          | 11/04/2019     | 100        | ADECUADO               |                |            |                        |
| 24 |           |                | IE San Ignacio de Loyola.             | Jr. Eldorado Norte N° 245.                | Inicial, Primaria y Secundaria. | 11/04/2019     | 100        | ADECUADO               |                |            |                        |
| 25 |           |                | IE Divino Corazón de Jesús.           | Jr. Alfonso Ugarte N° 253.                | Primaria y Secundaria.          | 03/04/2019     | 100        | ADECUADO               |                |            |                        |
| 26 |           |                | IE Divino Corazón de Jesús.           | Jr. Alfonso Ugarte N° 253.                | Inicial.                        | 03/04/2019     | 100        | ADECUADO               |                |            |                        |
| 27 |           |                | IE Ricardo Palma.                     | Calle José T. García N° 270.              | Inicial, Primaria y Secundaria. | 08/05/2019     | 100        | ADECUADO               |                |            |                        |
| 28 |           |                | IE Santo Domingo de Guzmán.           | Av. Alan Acavedo N° 226.                  | Primaria y Secundaria.          | 12/05/2019     | 100        | ADECUADO               | 24/07/2019     | 100        | ADECUADO               |
| 29 |           |                | IE Elite School                       | Calle Edénique N° 437                     | Inicial                         | 16/05/2019     | 100        | ADECUADO               |                |            |                        |
| 30 |           |                | IE Mi Mundo de Sonrisas y Colores     | Jr. Bolívar N° 735                        | Inicial                         | 16/05/2019     | 100        | ADECUADO               |                |            |                        |
| 31 |           |                | IE Inmaculada Concepción.             | Av. Agustín B. Leguía N° 131.             | Primaria y Secundaria.          | 13/05/2019     | 100        | ADECUADO               |                |            |                        |
| 32 |           |                | IE Santa Ursula.                      | Calle José Aníbal Adámulo La Rosa N° 122. | Inicial y Primaria.             | 13/05/2019     | 100        | ADECUADO               |                |            |                        |
| 33 |           |                | IE Nikole Tesla                       | Jrón Bolívar N° 642                       | Primaria y Secundaria.          | 15/06/2019     | 100        | ADECUADO               | 25/07/2019     | 100        | ADECUADO               |
| 34 |           |                | IE Santa Ana                          | Jrón La Palma N° 309                      | Primaria y Secundaria.          | 15/06/2019     | 100        | ADECUADO               | 24/07/2019     | 100        | ADECUADO               |
| 35 |           |                | IE Santa María Reyna                  | Calle Leoncio Prado N° 146                | Primaria y Secundaria.          | 12/06/2019     | 100        | ADECUADO               | 24/07/2019     | 100        | ADECUADO               |
| 36 |           | Estrat         | IE Jose A. Mechnamara - N° 20318.     | Av. Mercedes Indiochies S/N.              | Inicial y Primaria.             | 29/04/2019     | 100        | ADECUADO               |                |            |                        |
| 37 |           |                | IE Mercedes Indiochies Lozano         | Av. Mercedes Indiochies S/N.              | Primaria y Secundaria.          | 29/04/2019     | 90         | ADECUADO               |                |            |                        |
| 38 |           |                | IE Santa Rosa de Sucre.               | Av. Selaverry N° 337.                     | Secundaria.                     | 07/05/2019     | 100        | ADECUADO               |                |            |                        |
| 39 |           |                | IE Santa Rosa de Sucre.               | Calle Sucre N° 351.                       | Primaria.                       | 07/05/2019     | 100        | ADECUADO               |                |            |                        |
| 40 |           |                | IE Divino Niño Jesús - Jardín N° 86.  | Av. Tupac Amaru S/N.                      | Inicial.                        | 07/05/2019     | 100        | ADECUADO               |                |            |                        |
| 41 |           |                | IE Nuestra Señora de Fátima.          | Av. San Martín N° 198.                    | Primaria y Secundaria.          | 03/05/2019     | 70         | EN PROCESO             | 08/08/2019     | 70         | EN PROCESO             |
| 42 |           |                | IE San Judas Tadeo.                   | Urbanización Huacho S/N.                  | Especial.                       | 08/05/2019     | 85         | ADECUADO               | 15/08/2019     | 85         | ADECUADO               |
| 43 |           |                | IE Eusebio Aroniz - Beneficencia.     | Av. 28 de Julio N° 998.                   | Inicial.                        | 08/05/2019     | 100        | ADECUADO               | 08/08/2019     | 100        | ADECUADO               |
| 44 |           |                | IE San Martín de Porres.              | Prolongación Moore S/N.                   | Primaria y Secundaria.          | 07/05/2019     | 95         | ADECUADO               | 08/08/2019     | 100        | ADECUADO               |
| 45 |           |                | IE Capulí de la Asunción - 394.       | Av. Libertad S/N - Amay.                  | Inicial.                        | 02/05/2019     | 100        | ADECUADO               | 08/08/2019     | 100        | ADECUADO               |
| 46 |           |                | IE Pedro E. Páez Mostajo.             | Jr. La Merced N° 400.                     | Primaria y Secundaria.          | 03/05/2019     | 90         | ADECUADO               | 08/08/2019     | 90         | ADECUADO               |
| 47 |           |                | IE Manuel I. de los Santos Camones.   | Av. Libertad S/N - Amay.                  | Primaria.                       | 03/05/2019     | 100        | ADECUADO               |                |            |                        |



# EVALUACIÓN SANITARIA E INFRAESTRUCTURA DE INSTITUCIONES EDUCATIVAS SALUD AMBIENTAL SAYAN MARZO – AGOSTO 2019



| N° | Localidad | Administración | Institución Educativa                    | Dirección                   | Nivel Educativo       | Primera Visita |            |                        | Segunda Visita |            |                        |
|----|-----------|----------------|--|-----------------------------|-----------------------|----------------|------------|------------------------|----------------|------------|------------------------|
|    |           |                |  |                             |                       | Fecha          | % Obtenido | Calificación Sanitaria | Fecha          | % Obtenido | Calificación Sanitaria |
| 1  | Sayan     | Estatul        | I.E. N° 20351 - Jesus Elias Ipince Jorda | Av. Bartolome Juarez N° 174 | Primaria y Secundaria | 27/03/2019     | 95         | ACEPTABLE              |                |            |                        |
| 2  |           |                | I.E Jose Faustino Sanchez Carrion        | C.P 09 de Octubre           | Inicial               | 21/03/2019     | 85         | ACEPTABLE              |                |            |                        |
| 3  |           |                | I.E Jose Faustino Sanchez Carrion        | C.P 09 de Octubre           | Primaria              | 21/03/2019     | 85         | ACEPTABLE              |                |            |                        |
| 4  |           |                | I.E Jose Faustino Sanchez Carrion        | C.P 09 de Octubre           | Secundaria            | 21/03/2019     | 85         | ACEPTABLE              |                |            |                        |
| 5  |           |                | I.E Saanta Elvira                        | C.P Santa Elvira            | Primaria              | 19/03/2019     | 90         | ACEPTABLE              |                |            |                        |
| 6  |           |                | I.E N° 20930 Virgen de La Merced         | C.P La Merced               | Primaria y Secundaria | 09/04/2019     | 80         | ACEPTABLE              |                |            |                        |
| 7  |           |                | I.E N° 489 La Union                      | C.P La Union                | Inicial               | 03/04/2019     | 75         | EN PROCESO             |                |            |                        |
| 8  |           |                | I.E N° 20801 La Union                    | C.P La Union                | Primaria y Secundaria | 03/04/2019     | 85         | ACEPTABLE              |                |            |                        |
| 9  |           |                | I.E 20350 Quintay                        | C.P Quintay                 | Primaria y Secundaria | 16/04/2019     | 95         | ACEPTABLE              |                |            |                        |
| 10 |           |                | Pronoi Mi Pequeño Mundo                  | C.P Quintay                 | C.P Quintay           | 16/04/2019     | 85         | ACEPTABLE              |                |            |                        |
| 11 |           |                | I.E N° 21544 - Horacio Zeballos Games    | C.P La Villa                | Primaria y Secundaria | 03/06/2019     | 85         | ACEPTABLE              |                |            |                        |
| 12 |           |                | I.E N° 201010 - 17 DE Enero              | C.P 17 de Enero             | Primaria y Secundaria | 12/06/2019     | 75         | EN PROCESO             |                |            |                        |
| 13 |           |                | I.E N° 655 - 17 DE Enero                 | C.P 17 de Enero             | Inicial               | 12/06/2019     | 70         | EN PROCESO             |                |            |                        |
| 14 |           |                | I.E CETI Andahuasi                       | Calle Los Empleados s/n     | Secundaria            | 12/06/2019     | 90         | ACEPTABLE              |                |            |                        |
| 15 |           |                | I.E N° 20996 - San Miguel Arcangel       | C.P 17 San Miguel Arcangel  | Primaria              | 18/06/2019     | 65         | EN PROCESO             |                |            |                        |
| 16 |           |                | I.E N° 20337 - Paran                     | C.P PARAN                   | Secundaria            | 11/06/2019     | 65         | EN PROCESO             |                |            |                        |
| 17 |           |                | I.E N° 20337 - Paran                     | C.P PARAN                   | Primaria/Inicial      | 11/06/2019     | 65         | EN PROCESO             |                |            |                        |
| 18 |           |                | I.E N° 20050 - Yarucaya                  | C.P - Yarucaya              | Secundaria            | 06/06/2019     | 75         | EN PROCESO             |                |            |                        |
| 19 |           |                | I.E N° 20050 - Yarucaya                  | C.P - Yarucaya              | Primaria              | 06/06/2019     | 90         | ACEPTABLE              | 15/08/2019     | 90         | ACEPTABLE              |
| 20 |           |                | I.E Manuel Tovar                         | Calle Tupac Amaru s/n       | Primaria y Secundaria | 20/06/2019     | 95         | ACEPTABLE              |                |            |                        |
| 21 |           |                | I.E 338                                  | Av. Mariscal Castilla s/n   | Inicial               | 20/06/2019     | 85         | ACEPTABLE              |                |            |                        |
| 22 |           |                | I.E N° 675 - Retamitas                   | Plaza de Armas - Yarucaya   | Inicial               | 15/08/2019     | 90         | ACEPTABLE              |                |            |                        |



# EVALUACIÓN SANITARIA E INFRAESTRUCTURA DE INSTITUCIONES EDUCATIVAS SALUD AMBIENTAL HUAURA MARZO – AGOSTO 2019



| N° | Localidad | Administración | Institución Educativa                              | Dirección                       | Nivel Educativo       | Primera Visita |            |                        |
|----|-----------|----------------|--|---------------------------------|-----------------------|----------------|------------|------------------------|
|    |           |                |  |                                 |                       | Fecha          | % Obtenido | Calificación Sanitaria |
| 1  | Huaura    | Estatad        | I.E. N°20335 - Nstra. Señora. Del Carmen           | Av. San Martín N°410            | Primaria / Secundaria | 22/04/2019     | 90         | ADECUADO               |
| 2  |           |                | I.E. N°20334 - Generalísimo Don José de San Martín | Av. San Francisco S/N           | Primaria / Secundaria | 22/04/2019     | 90         | ADECUADO               |
| 3  |           |                | I.E. Víctor Raúl Haya de la Torre                  | Vilcahuaura                     | Primaria / Secundaria | 20/05/2019     | 75         | EN PROCESO             |
| 4  |           |                | I.E. Reina de Suecia                               | Humaya                          | Primaria / Secundaria | 10/07/2019     | 60         | EN PROCESO             |
| 5  |           |                | I.E. Pedro Portilla Silva                          | Av. Blas de la Carrera s/n      | Primaria / Secundaria | 12/08/2019     | 75         | EN PROCESO             |
| 6  |           | Particular     | I.E. NORBERT WIENER                                | Av. San Martín N°290            | Primaria / Secundaria | 28/05/2019     | 85         | ADECUADO               |
| 7  |           |                | I.E. Guadalupe                                     | Av. San Martín N° 365           | Primaria y Secundaria | 17/06/2019     | 90         | ADECUADO               |
| 8  |           |                | I.E. San Antonio de Abad                           | PSJE. San Antonio de Abad N° 05 | Primaria y Secundaria | 17/06/2019     | 90         | ADECUADO               |



# EVALUACIÓN SANITARIA E INFRAESTRUCTURA DE INSTITUCIONES EDUCATIVAS SALUD AMBIENTAL PACHANGARA MARZO – AGOSTO 2019



| N° | Localidad  | Administración | Institución Educativa                       | Dirección                | Nivel Educativo     | Primera Visita |            |                        |
|----|------------|----------------|---|--------------------------|---------------------|----------------|------------|------------------------|
|    |            |                |   |                          |                     | Fecha          | % Obtenido | Calificación Sanitaria |
| 1  | Pachangara | Estatat        | I.E N° 21502 - Raul Porras Barrenechea      | Ayarpongo s/n            | Secundaria          | 12/04/2019     | 80         | ADECUADO               |
| 2  |            |                | I. E N° 20075 - Jose Antonio Encinas Franco | Av. Larco Herrera N° 305 | Primario            | 19/04/2019     | 65         | EN PROCESO             |
| 3  |            |                | I. E N° 20110                               | Lacsaura                 | Primario            | 13/06/2019     | 55         | INADECUADO             |
| 4  |            |                | I.E Señor de los Milagros                   | Huancahuasi              | Primario            | 12/06/2019     | 65         | EN PROCESO             |
| 5  |            |                | I.E 20115                                   | Ayaranga                 | Primaria/Secundaria | 14/08/2019     | 55         | INADECUADO             |



# EVALUACIÓN SANITARIA E INFRAESTRUCTURA DE INSTITUCIONES EDUCATIVAS SALUD AMBIENTAL VEGUETA MARZO – AGOSTO 2019



| N° | Localidad  | Administración | Institución Educativa                       | Dirección                | Nivel Educativo     | Primera Visita |            |                        |
|----|------------|----------------|---|--------------------------|---------------------|----------------|------------|------------------------|
|    |            |                |   |                          |                     | Fecha          | % Obtenido | Calificación Sanitaria |
| 1  | Pachangara | Estatat        | I.E N° 21502 - Raul Porras Barrenechea      | Ayarpongo s/n            | Secundaria          | 12/04/2019     | 80         | ADECUADO               |
| 2  |            |                | I. E N° 20075 - Jose Antonio Encinas Franco | Av. Larco Herrera N° 305 | Primario            | 19/04/2019     | 65         | EN PROCESO             |
| 3  |            |                | I. E N° 20110                               | Lacsaura                 | Primario            | 13/06/2019     | 55         | INADECUADO             |
| 4  |            |                | I.E Señor de los Milagros                   | Huancahuasi              | Primario            | 12/06/2019     | 65         | EN PROCESO             |
| 5  |            |                | I.E 20115                                   | Ayaranga                 | Primaria/Secundaria | 14/08/2019     | 55         | INADECUADO             |

# VIGILANCIA DE QUIOSCOS ESCOLARES

MARZO - AGOSTO  
2019







# EVALUACIÓN DE QUIOSCOS DE INSTITUCIONES EDUCATIVAS SALUD AMBIENTAL VEGUETA MARZO – AGOSTO 2019



| N° | Localidad | Administración | Institución Educativa                | Dirección                        | Nivel Educativo      | Primera Visita |               |                           | Segunda Visita |               |                           |
|----|-----------|----------------|--------------------------------------|----------------------------------|----------------------|----------------|---------------|---------------------------|----------------|---------------|---------------------------|
|    |           |                |                                      |                                  |                      | Fecha          | %<br>Obtenido | Calificación<br>Sanitaria | Fecha          | %<br>Obtenido | Calificación<br>Sanitaria |
| 1  | Vegueta   | Estatad        | I.E Fray Melchor Aponte 2            | Av. Los Libertadores s/n         | Secundaria           | 22/04/2019     | 88            | ACEPTABLE                 | 03/07/2019     | 94            | ACEPTABLE                 |
| 2  |           |                | I.E Fray Melchor Aponte 2            | Av. Los Libertadores s/n         | Secundaria           | 22/04/2019     | 92            | ACEPTABLE                 | 03/07/2019     | 84            | ACEPTABLE                 |
| 3  |           |                | I.E San Isidro Labrador              | Plazuela San Isidro              | Primaria             | 09/04/2019     | 50            | NO ACEPTABLE              | 12/07/2019     | 64            | NO ACEPTABLE              |
| 4  |           |                | I.E N° 20988 - Sarita Colonia        | Panamericana Norte km 165        | Primaria             | 11/04/2019     | 56            | EN PROCESO                | 25/06/2019     | 50            | NO ACEPTABLE              |
| 5  |           |                | I.E N° 20359 Reyna de La Paz         | Av. Emancipacion N° 10           | Primaria             | 06/05/2019     | 76            | ACEPTABLE                 | 23/07/2019     | 96            | ACEPTABLE                 |
| 6  |           |                | I.E N° 20353 General Francisco Vidal | Plazuela Perlita                 | Primaria             | 14/05/2019     | 54            | EN PROCESO                | 24/07/2019     | 64            | EN PROCESO                |
| 7  |           |                | I.E Manuel Scorza Torre              | Av. Las Americas s/n             | Secundaria           | 30/05/2019     | 74            | EN PROCESO                | 11/07/2019     | 84            | ACEPTABLE                 |
| 8  |           |                | I.E Manuel Scorza Torre              | Av. Las Americas s/n             | Secundaria           | 30/05/2019     | 73            | EN PROCESO                |                |               |                           |
| 9  |           |                | I.E N° 20357 Cesar Vallejo Mendoza   | Av. Grau N° 361                  | Primaria /Secundaria | 07/05/2019     | 76            | ACEPTABLE                 | 05/07/2019     | 78            | ACEPTABLE                 |
| 10 |           |                | I.E Santa Cruz                       | Panamericana Norte N° 170        | Primaria /Secundaria | 23/05/2019     | 68            | EN PROCESO                | 09/07/2019     | 74            | EN PROCESO                |
| 11 |           |                | I.E Jesus Obrero                     | Ezequiel Gago s/n                | Secundaria 1         | 08/05/2019     | 62            | EN PROCESO                | 10/07/2019     | 72            | EN PROCESO                |
| 12 |           |                | I.E Jesus Obrero                     | Ezequiel Gago s/n                | Secundaria 2         | 08/05/2019     | 68            | EN PROCESO                | 10/07/2019     | 58            | EN PROCESO                |
| 13 |           |                | I.E N° 20945 Villa Agraria           | Plazuela de la Villa             | Primaria             | 23/05/2019     | 60            | EN PROCESO                | 22/08/2019     | 72            | EN PROCESO                |
| 14 |           |                | I.E N° 20356 - Jesus Obrero          | Ezequiel Gago s/n                | Primaria             | 24/06/2019     | 58            | EN PROCESO                | 27/08/2019     | 56            | NO ACEPTABLE              |
| 15 |           |                | I.E.I Sonrisas                       | Medio Mundo                      | Inicial              | 24/07/2019     | 45            | NO ACEPTABLE              |                |               |                           |
| 16 |           | Privado        | I.E Virgen del Rosario               | Calle Los Cipreces Mz. N Lte. 07 | Inicial              | 12/07/2019     | 90            | ACEPTABLE                 |                |               |                           |





# EVALUACIÓN DE QUIOSCOS DE INSTITUCIONES EDUCATIVAS SALUD AMBIENTAL HUAURA MARZO – AGOSTO 2019



| N° | Localidad | Administración | Institución Educativa                            | Dirección                       | Nivel Educativo       | Primera Visita |            |                        | Primera Visita |            |                        |
|----|-----------|----------------|--|---------------------------------|-----------------------|----------------|------------|------------------------|----------------|------------|------------------------|
|    |           |                |  |                                 |                       | Fecha          | % Obtenido | Calificación Sanitaria | Fecha          | % Obtenido | Calificación Sanitaria |
| 1  | Huaura    | Estatul        | I.E. N°20335 Nstra. Sñra. Del Carmen             | Av. San Martín N°410            | Primaria / Secundaria | 22/04/2019     | 94         | ACEPTABLE              |                |            |                        |
| 2  |           |                | I.E. N°20334 Generalísimo Don José de San Martín | Av. San Francisco S/N           | Primaria / Secundaria | 22/04/2019     | 98         | ACEPTABLE              | 12/08/2019     | 66         | EN PROCESO             |
| 3  |           |                | I.E. Coronel Portillo Silva                      | Calle Blas de la Callera S/N    | Primaria / Secundaria | 02/05/2019     | 94         | ACEPTABLE              | 02/05/2019     | 83         | ACEPTABLE              |
| 4  |           |                | I.E. Coronel Portillo Silva                      | Calle Blas de la Callera S/N    | Primaria / Secundaria | 02/05/2019     | 100        | ACEPTABLE              | 02/05/2019     | 100        | ACEPTABLE              |
| 5  |           |                | I.E. N° 20366 - Tupac Amaru II                   | Calle María Aspiazú S/N         | Primaria / Secundaria | 02/05/2019     | 64         | EN PROCESO             |                |            |                        |
| 6  |           |                | I.E. Heroes del Cenepa                           | Calle El Carmen N° 260          | Primaria              | 02/05/2019     | 68         | EN PROCESO             |                |            |                        |
| 7  |           |                | I.E. Víctor Raúl Haya de la Torre                | Vilcahuaura                     | Primaria / Secundaria | 20/05/2019     | 84         | ACEPTABLE              |                |            |                        |
| 8  |           |                | I.E. Reina de Suecia                             | Humaya                          | Primaria / Secundaria | 10/07/2019     | 84         | ACEPTABLE              |                |            |                        |
| 9  |           | Particular     | I.E.P Norbert Wiener                             | Av. San Martín N° 290           | Primaria y Secundaria | 28/05/2019     | 86         | ADECUADO               |                |            |                        |
| 10 |           |                | I.E. Guadalupe                                   | Av. San MARTÍN N° 365           | Primaria y Secundaria | 17/06/2019     | 96         | ADECUADO               |                |            |                        |
| 11 |           |                | I.E. San Antonio de Abad                         | PSJE. San Antonio de Abad N° 05 | Primaria y Secundaria | 17/06/2019     | 96         | ADECUADO               |                |            |                        |



# EVALUACIÓN DE QUIOSCOS DE INSTITUCIONES EDUCATIVAS SALUD AMBIENTAL CARQUIN MARZO – AGOSTO 2019



| N° | Localidad | Administración | Institución Educativa         | Dirección                      | Nivel Educativo    | Primera Visita |               |                           | Primera Visita |               |                           |
|----|-----------|----------------|-------------------------------|--------------------------------|--------------------|----------------|---------------|---------------------------|----------------|---------------|---------------------------|
|    |           |                |                               |                                |                    | Fecha          | %<br>Obtenido | Calificación<br>Sanitaria | Fecha          | %<br>Obtenido | Calificación<br>Sanitaria |
| 1  | Carquin   | Estatad        | I.E Jose Olaya Balandra       | Av. Jose carlos Mariategui s/n | Inicial/Primaria   | 18/06/2019     | 74            | EN PROCESO                | 21/08/2019     | 88            | ACEPTABLE                 |
| 2  |           |                | I.E 20313 - Virgen del Carmen | Av. Tupac Amaru N° 520         | Primari/Secundaria | 25/06/2019     | 84            | ACEPTABLE                 | 21/08/2019     | 96            | ACEPTABLE                 |
| 3  |           |                | I.E 20314                     | Av. Tupac Amaru N° 206         | Secundaria         | 18/06/2019     | 60            | EN PROCESO                | 18/08/2019     | 88            | ACEPTABLE                 |



GOBIERNO REGIONAL DE LIMA  
DIRECCION REGIONAL DE SALUD  
RED DE SALUD HUAURA OYON



# GALERÍA FOTOGRÁFICA

*Distrito de Vegueta*

*I.E Nstra. Sra. De Fátima*

*I.E Jesús Obrero*



*Distrito de Huaura*

*I.E San Martin*

*I.E Coronel Portillo Silva*

