

VIGILANCIA DE INFRAESTRUCTURA EN INSTITUCIONES EDUCATIVAS MARZO - DICIEMBRE 2018

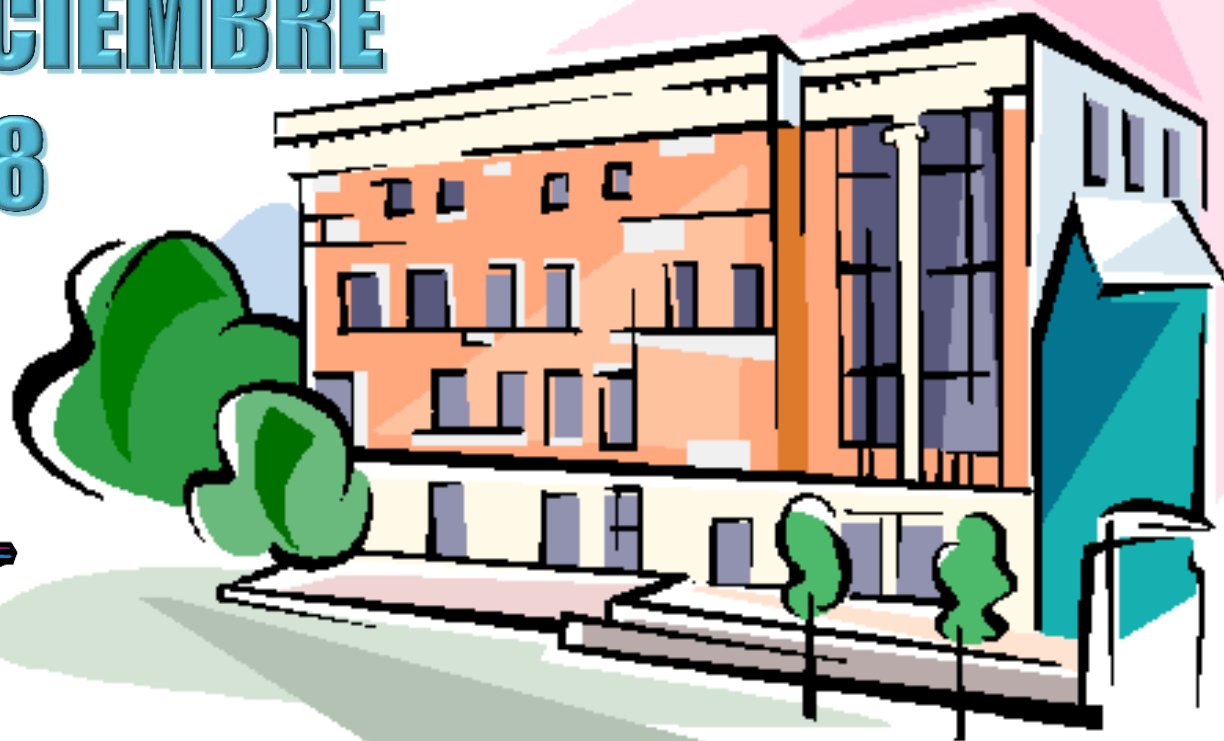



EVALUACIÓN SANITARIA E INFRAESTRUCTURA DE INSTITUCIONES EDUCATIVAS SALUD AMBIENTAL CHURIN DICIEMBRE 2018



N°	Localidad	Administración	Institución Educativa	Dirección	Nivel Educativo	Primera Visita		
						Fecha	% Obtenido	Calificación Sanitaria
1	Pachangara	Estatul	I.E Raul Porras Barrenechea	Ayarpongo s/n	Secundaria	13/12/2018	56	EN PROCESO
2			I.E N° 20075	Av. Larco Herrera N° 305	Primario	12/12/2018	62	EN PROCESO
3			I.E Madre Maria Berenice	Ayarpongo s/n	Inicial	13/12/2018	62	EN PROCESO
4			I.E N° 331 Rayito de Luz	Av. Fuentes Rivera s/n	Secundaria	18/12/2018	80	ADECUADO

EVALUACIÓN SANITARIA E INFRAESTRUCTURA DE INSTITUCIONES EDUCATIVAS SALUD AMBIENTAL CARQUIN MARZO - DICIEMBRE 2018

N°	Localidad	Administración	Institución Educativa	Dirección	Nivel Educativo	Primera Visita			Segunda Visita		
						Fecha	% Obtenido	Calificación Sanitaria	Fecha	% Obtenido	Calificación Sanitaria
1	Carquin	Estatul	I.E Jose Olaya Balandra	Av. Jose carlos Mariategui s/n	Inicial/Primaria	08/05/2018	60	EN PROCESO	06/12/2018	100	ADECUADO
2			I.E 20313 - Virgen del Carmen	Av. Tupac Amaru N° 520	Primaria/Secundaria	08/05/2018	100	ADECUADO	29/11/2018	100	ADECUADO
3			I.E 20314	Av. Tupac Amaru N° 206	Primaria	08/05/2018	100	ADECUADO	29/11/2018	100	ADECUADO
4		Particular	I.E Corazon de Jesus	Av. Buenos Aires s/n	Inicial	10/05/2018	100	ADECUADO	06/12/2018	100	ADECUADO
5			I.E San Pedro Chanel	Av. San Isidro s/n	Primaria/Secundaria	23/05/2018	100	ADECUADO	06/12/2018	100	ADECUADO



EVALUACIÓN SANITARIA E INFRAESTRUCTURA DE INSTITUCIONES EDUCATIVAS SALUD AMBIENTAL HUACHO MARZO - DICIEMBRE 2018



N°	Localidad	Administración	Institución Educativa	Dirección	Nivel Educativo	Primera Visita			Segunda Visita		
						Fecha	% Obtenido	Calificación Sanitaria	Fecha	% Obtenido	Calificación Sanitaria
1	Huacho	Estatat	I.E Divino Niño Jesús - Jardín N° 86.	Av. Tupac Amaru S/N.	Inicial.	06/03/2018	100	ADECUADO	03/12/2018	100	ADECUADO
2			I.E Eusebio Arroniz - Beneficencia.	Av. 28 de Julio N° 998.	Inicial.	05/03/2018	100	ADECUADO	12/11/2018	100	ADECUADO
3			I.E Jose A. Macnamara - N° 20318.	Av. Mercedes Indacochea S/N.	Inicial y Primaria.	06/03/2018	100	ADECUADO	12/11/2018	100	ADECUADO
4			I.E Manuel I. de los Santos Camones.	Av. Libertad S/N - Amay.	Primaria.	06/03/2018	100	ADECUADO	14/11/2018	100	ADECUADO
5			I.E Nuestra Señora de Fátima.	Av. San Martín N° 198.	Primaria y Secundaria.	15/03/2018	40	INADECUADO	14/12/2018	46	INADECUADO
6			I.E Pedro E. Paulet Mostajo.	Jr. La Merced N° 400.	Primaria y Secundaria.	16/03/2018	50	INADECUADO	14/12/2018	50	INADECUADO
7			I.E San Judas Tadeo.	Urbanización Huacho S/N.	Especial.	07/03/2018	100	ADECUADO	27/11/2018	80	ADECUADO
8			I.E San Martín de Porres.	Prolongación Moore S/N.	Primaria y Secundaria.	08/03/2018	100	ADECUADO	15/11/2018	100	ADECUADO
9			I.E Santa Rosa de Sucre.	Calle Sucre N° 351.	Primaria.	16/03/2018	100	ADECUADO	14/12/2018	100	ADECUADO
10			I.E Santa Rosa de Sucre.	Av. Salaverry N° 337.	Secundaria.	23/03/2018	100	ADECUADO	13/11/2018	100	ADECUADO
11			I.E Mercedes Indacochea Lozano	Av. Mercedes Indacochea S/N.	Primaria y Secundaria.	06/03/2018	90	ADECUADO	08/11/2018	90	ADECUADO
12			I.E Capullito de la Asuncion - 394.	Av. Libertad S/N - Amay.	Inicial.	06/03/2018	100	ADECUADO	14/11/2018	100	ADECUADO



EVALUACIÓN SANITARIA E INFRAESTRUCTURA DE INSTITUCIONES EDUCATIVAS SALUD AMBIENTAL HUACHO MARZO - DICIEMBRE 2018



N°	Localidad	Administración	Institución Educativa	Dirección	Nivel Educativo	Primera Visita			Segunda Visita		
						Fecha	% Obtenido	Calificación Sanitaria	Fecha	% Obtenido	Calificación Sanitaria
13	Huacho	Particular	I.E Alexander Von Humboldt.	Calle Adán Acevedo S/N.	Secundaria.	12/03/2018	100	ADECUADO	13/12/2018	100	ADECUADO
14			I.E Augusto Salazar Bondy.	Calle José Ausejo Salas N° 201.	Primaria y Secundaria.	23/03/2018	80	ADECUADO	13/12/2018	80	ADECUADO
15			I.E Cayetano Heredia.	Calle Jose Olaya N° 157.	Primaria y Secundaria.	19/03/2018	100	ADECUADO	15/11/2018	100	ADECUADO
16			I.E Columbia.	Prolongación Grau N° 194.	Primaria y Secundaria.	08/03/2018	100	ADECUADO	19/11/2018	100	ADECUADO
17			I.E Cramer.	Av. Tupac Amaru N° 305.	Primaria y Secundaria.	13/03/2018	90	ADECUADO	21/11/2018	100	ADECUADO
18			I.E Cristo Rey.	Av. Mariscal Castilla N° 240.	Primaria y Secundaria.	14/03/2018	100	ADECUADO	13/12/2018	100	ADECUADO
19			I.E Divino Corazón de Jesús.	Jr. Alfonso Ugarte N° 253.	Primaria y Secundaria.	05/03/2018	100	ADECUADO	30/11/2018	100	ADECUADO
20			I.E Divino Corazón de Jesús.	Jr. Alfonso Ugarte N° 253.	Inicial.	05/03/2018	100	ADECUADO	12/12/2018	100	ADECUADO
21			I.E Divino Niño - Sonajitas.	Pasaje Tomás Carreño N° 03.	Inicial.	13/03/2018	100	ADECUADO	12/12/2018	100	ADECUADO
22			I.E Flor de Cerezo.	Prolongación Grau N° 228.	Inicial.	07/03/2018	100	ADECUADO	22/11/2018	100	ADECUADO
23			I.E Fortaleza de Jesús.	Calle Augusto B. Leguía N° 271	Inicial y Primaria.	13/03/2018	100	ADECUADO	12/12/2018	100	ADECUADO
24			I.E Happy Children.	Av. San Martín N° 500	Inicial.	12/03/2018	100	ADECUADO	27/11/2018	100	ADECUADO
25			I.E Ingeniería	Jr. Leoncio Prado S/N.	Inicial, Primaria y Secundaria.	07/03/2018	100	ADECUADO	12/12/2018	100	ADECUADO
26			I.E Inmaculada Concepción.	Calle Mariscal Castilla N° 218.	Inicial.	14/03/2018	100	ADECUADO	13/12/2018	100	ADECUADO
27			I.E Inmaculada Concepción.	Av. Augusto B. Leguía N° 131.	Primaria y Secundaria.	13/03/2018	100	ADECUADO	13/12/2018	100	ADECUADO
28			I.E Liceo Moderno.	Av. Echenique N° 529.	Inicial, Primaria y Secundaria.	06/03/2018	100	ADECUADO	cerrado		
29			I.E Los Ángeles.	Av. Los Angeles N° 400.	Primaria y Secundaria.	15/03/2018	100	ADECUADO	14/12/2018	100	ADECUADO
30			I.E María Auxiliadora.	Jr. Salaverry N° 430.	Primaria y Secundaria.	12/03/2018	100	ADECUADO	10/12/2018	100	ADECUADO
31			I.E María Montessori.	Jr. Bolívar N° 646.	Inicial y Primaria.	25/03/2018	100	ADECUADO	10/12/2018	100	ADECUADO
32			I.E Nuestra Señora de Guadalupe.	Av. Moore N° 331.	Primaria y Secundaria.	08/03/2018	100	ADECUADO	11/12/2018	100	ADECUADO
33			I.E Nuestra Señora de la Anunciación.	Av. San Martín N° 150.	Primaria y Secundaria.	12/03/2018	100	ADECUADO	26/11/2018	100	ADECUADO
34			I.E Nuestra Señora de la Merced.	Av. San Martín N° 442.	Inicial.	07/03/2018	100	ADECUADO	26/11/2018	100	ADECUADO
35			I.E Nuestra Señora de la Merced.	Av. San Martín N° 442.	Primaria y Secundaria.	14/03/2018	100	ADECUADO	13/12/2018	100	ADECUADO
36			I.E Nuestra Señora del Carmen.	Prolongación José Gálvez N° 204.	Primaria y Secundaria.	15/03/2018	100	ADECUADO	14/12/2018	100	ADECUADO
37			I.E Ricardo Palma.	Calle José T. García N° 270.	Inicial, Primaria y Secundaria.	05/03/2018	100	ADECUADO	16/11/2018	100	ADECUADO
38			I.E San Carlos.	Av. Tupac Amaru N° 261.	Primaria y Secundaria.	13/03/2018	100	ADECUADO	20/11/2018	100	ADECUADO
39			I.E San Ignacio de Loyola.	Jr. Elcorrobarrutia N° 245.	Inicial, Primaria y Secundaria.	16/03/2018	100	ADECUADO	20/11/2018	100	ADECUADO
40			I.E San José de los Hermanos Maristas.	Calle Simón Bolívar N° 985.	Primaria y Secundaria.	16/03/2018	100	ADECUADO	10/12/2018	100	ADECUADO
41			I.E San José de los Hermanos Maristas.	Calle Simón Bolívar N° 985.	Inicial.	16/03/2018	100	ADECUADO	10/12/2018	100	ADECUADO
42			I.E San Juan Bosco.	Calle Leoncio Prado N° 326.	Inicial.	12/03/2018	100	ADECUADO	12/12/2018	100	ADECUADO
43			I.E Santa María Reyna.	Jr. Leoncio Prado N° 146.	Primaria y Secundaria.	14/03/2018	100	ADECUADO	14/12/2018	100	ADECUADO
44			I.E Santa Rosa MM.DD.	Av. 28 de Julio N° 909.	Primaria y Secundaria.	07/03/2018	100	ADECUADO	10/12/2018	100	ADECUADO
45			I.E Santa Rosa MM.DD.	Av. 28 de Julio N° 881.	Inicial.	07/03/2018	100	ADECUADO	10/12/2018	100	ADECUADO
46			I.E Santa Ursula.	Calle José Arnaldo Arámbulo La Rosa N° 122.	Inicial y Primaria.	13/03/2018	100	ADECUADO	12/12/2018	100	ADECUADO
47			I.E Santo Domingo de Guzmán.	Av. Adán Acevedo N° 226.	Primaria y Secundaria.	12/03/2018	100	ADECUADO	21/11/2018	100	ADECUADO
48			I.E Santa María de la Merced	Jr. Bolívar N° 748	Inicial	09/03/2018	100	ADECUADO	28/11/2018	100	ADECUADO
49			I.E Mi Mundo de Sonrisas de Colores	Jr. Bolívar N° 735	Inicial	09/03/2018	95	ADECUADO	28/11/2018	100	ADECUADO
50			I.E Elite School	Calle Echenique N° 437	Inicial	16/03/2018	100	ADECUADO	14/12/2018	100	ADECUADO
51			I.E Santa Ana	Jr. La Palma N° 309	Primaria y Secundaria.	19/03/2016	60	EN PROCESO	03/12/2018	75	EN PROCESO
52			I.E Nikola Tesla	Jiron Bolívar N° 642	Primaria y Secundaria.	15/03/2018	100	ADECUADO	17/12/2018	100	ADECUADO



EVALUACIÓN SANITARIA E INFRAESTRUCTURA DE INSTITUCIONES EDUCATIVAS SALUD AMBIENTAL SAYAN MARZO - DICIEMBRE 2018



N°	Localidad	Administración	Institución Educativa	Dirección	Nivel Educativo	Primera Visita			Segunda Visita		
						Fecha	% Obtenido	Calificación Sanitaria	Fecha	% Obtenido	Calificación Sanitaria
1	Cochamarca	Estatul	I.E 675	Yarucaya	Inicial	14/03/2018	90	ADECUADO			
2			I.E 20050	Yarucaya	Primaria	14/03/2018	90	ADECUADO			
3			I.E 20849 - Jose F. sanchez Carrion	Mz. Q Lt. 1 - C.P 9 de Octubre	Secundaria	26/03/2018	79	EN PROCESO			
4	I.E.I. 338		Av. Andrés A. Cáceres S/N - 09 de Octubre	Inicial	09/04/2018	70	EN PROCESO				
5	I.E. N° 20849		Mz.R Lt.1	Primaria	26/04/2018	60	EN PROCESO				
6	I.E. N° 20372		C.P. Pichupampa	Secundaria	25/04/2018	57	INADECUADO				
7	I.E. N° 20372		C.P. Pichupampa	Primaria	25/04/2018	57	INADECUADO				
8	I.E.I. Niño Manuelito		C.P. Pichupampa	Inicial	25/04/2018	93	ADECUADO				
9	I.E. N° 20370		C.P. Huanangui	primaria	26/04/2018	50	INADECUADO	29/08/2018	65	EN PROCESO	
10	PRONOEI Los Ángeles		C.P. Huanangui	Inicial	26/04/2018	50	INADECUADO				
11	I.E. N° 20371		C.P. Huampan	primaria	25/04/2018	88	ADECUADO				
12	I.E. N° 20369		C.C. Auquimarca	Primaria	24/04/2018	88	ADECUADO				
13	I.E. N° 20337		C.P. Parán	Inicial, primaria y secundaria	10/04/2018	60	EN PROCESO	14/08/2018	65	EN PROCESO	
14	I.E.I. N° 662		AA.HH. La Merced	inicial	19/04/2018	70	EN PROCESO				
15	I.E. N° 20930		AA.HH. La Merced	Primaria y secundaria	19/04/2018	70	EN PROCESO				
16	I.E. N° 21014		Calle Los Mirlos S/N - Don Alberto	Primaria	23/04/208	65	EN PROCESO				
17	I.E 672		CP. 09 de octubre	Inicial	24/05/2018	75	EN PROCESO				
18	I.E Jose Faustino Sanchez Carrion		CP. 09 de octubre	Secundaria	24/05/2018	75	EN PROCESO				
19	I.E Jose Faustino Sanchez Carrion		CP. 09 de octubre	Primaria	24/05/2018	75	EN PROCESO				
20	I.E Andahuasi		Calle Los Empleados s/n	Secundaria	28/05/2018	90	ADECUADO				
21	I.E 338		Av. Andres Avelino Caceres s/n	Inicial	18/05/2018	80	ADECUADO				
22	I.E 20989		Huamboy	Primaria	22/05/2018	65	EN PROCESO				
23	I.E 20338 - Santa Cruz		Santa Cruz	Primaria	19/06/2018	80	ADECUADO				
24	I.E 20930 - Virgen de la Merced		La Merced	Primaria	11/06/2018	65	EN PROCESO	17/12/2018	65	EN PROCESO	
25	I.E 21544 - Horacio Zeballos Gamez		La Villa	Primaria y secundaria	06/06/2018	75	EN PROCESO	07/08/2018	80	ADECUADO	
26	I.E Manuel Tobar		Av. Tupac Amaru s/n - Sayan	Primaria y secundaria	07/06/2018	85	ADECUADO	22/08/2018	100	ADECUADO	
27	I.E 20367 - San Agustin de Huaycho		Huaycho	Primaria	14/06/2018	85	ADECUADO	13/08/2018	80	ADECUADO	
28	I.E N° 20049 - Colcapampa		Colcapampa	Secundaria	16/07/2018	85	ADECUADO				
29	I.E N° 21012 - 02 de Mayo		02 de Mayo	Inicial y primaria	24/07/2018	75	EN PROCESO				
30	I.E N° 21012 - 02 de Mayo		02 de Mayo	Secundaria	24/07/2018	75	EN PROCESO				
31	I.E N° 20996 - Santa Elvira		Santa Elvira	Primaria	23/07/2018	70	EN PROCESO				
32	I.E N° 338		Av. Andres Avelino Caceres s/n	Inicial	11/07/2018	80	ADECUADO				
	I.E N° 20833 - Santa Rosa de Lima		El Ahorcado	Primaria	21/11/2018	75	EN PROCESO				
	I.E San Jose de Tiwinza		Tiwinza	Primaria	21/11/2018	75	EN PROCESO	12/12/2018	50	INADECUADO	
33		Particular	I.E Happy Kids	MZ. D Lte. II - Los Patriotas	Primaria	28/05/2018	70	EN PROCESO			
34			I.E Happy Kids	MZ. D Lte. II - Los Patriotas	Inicial	28/05/2018	70	EN PROCESO			
35			I.E Semillitas	CP. 09 de octubre	Inicial	24/05/2018	85	ADECUADO			



EVALUACIÓN SANITARIA E INFRAESTRUCTURA DE INSTITUCIONES EDUCATIVAS SALUD AMBIENTAL HUAURA MARZO - DICIEMBRE 2018



N°	Localidad	Administración	Institución Educativa	Dirección	Nivel Educativo	Primera Visita			Segunda Visita		
						Fecha	% Obtenido	Calificación Sanitaria	Fecha	% Obtenido	Calificación Sanitaria
1	Huaura	Estatel	I.E. N°20335 Nstra. Sñra. Del Carmen	Av. San Martín N°410	Primaria / Secundaria	04/04/2018	85	ADECUADO	23/10/2018	90	ADECUADO
2			I.E. N°20334 Generalísimo Don Jose de San Mar	Av. San Francisco S/N	Primaria / Secundaria	04/04/2018	90	ADECUADO	23/10/2018	90	ADECUADO
3			I.E. Coronel Portillo Silva	Calle Blas de la Callera S/N	Primaria / Secundaria	04/04/2018	72	EN PROCESO	23/10/2018	90	ADECUADO
4			I.E. N° 20366 - Tupac Amaru II	Calle María Aspiazu S/N	Primaria / Secuandaria	04/04/2018	87	ADECUADO	23/10/2018	93	ADECUADO
5			I.E.I. N° 461 Medallita Milagrosa	Calle Balcón N°105	Inicial	19/04/2018	100	ADECUADO	05/12/2018	100	ADECUADO
6			I.E. Parroquial N°653 - San Jose	Av. Coronel Portillo S/N	Inicial	19/04/2018	90	ADECUADO	05/12/2018	85	ADECUADO
7			I.E. Reina de Suecia	C.P. Humaya	Primaria y Secundaria	13/06/2018	85	ADECUADO	30/10/2018	85	ADECUADO
8			I.E. N° 20994	Caldera	Primaria	13/07/2018	80	ADECUADO			
9			I.E. N° 20839	Jaiva	Primaria	20/09/2018	80	ADECUADO			
10			I.E. N° 20879	Monguete	Primaria	20/09/2018	40	INADECUADO			
11			I.E. N° 20362	Huacan	Primaria	21/09/2018	75	EN PROCESO			
12			I.E. N° 20363	Jalcan	Primaria	21/09/2018	75	EN PROCESO			
13			I.E. N° 21000	Peñico	Primaria	20/09/2018	90	ADECUADO			
14			I.E. Inicial 365	C.P. Humaya	Inicial	30/10/2018	75	EN PROCESO	26/11/2018	70	EN PROCESO
15	Aynaca	Ambar	I.E. N° 20096 - Aynaca	Aynaca s/n	Primaria / Secundaria	09/04/2018	75	EN PROCESO			
16	I.E. N° 20098 - Arcata		Arcata s/n	Primaria / Secundaria	09/04/2018	80	ADECUADO				
17	I.E. N° 21009 - Lancha		Lancha s/n	Primaria / Secundaria	10/04/2018	80	ADECUADO				
18	I.E. N° 20361 - Arinchay		Arinchay	Primaria / Secundaria	13/06/2018	90	ADECUADO				
19	I.E. N° 21011 - Gantuyoc		Gantuyoc	Primaria	11/07/2018	75	EN PROCESO				
20	I.E. N° 20791 - Tambon		Tambon	Primaria	12/07/2018	80	ADECUADO				
21	I.E. N° 20818 - Cochahuain		Cochahuain	Primaria	22/08/2018	70	EN PROCESO				
22	I.E. N° 20931 - Soque		Soque	Primaria	22/08/2018	75	EN PROCESO				
23	I.E. N° 20311		Señora de la Asuncion	Secundaria	21/09/2018	80	ADECUADO				
24	I.E. N° 20311		Señora de la Asuncion	Primaria	21/09/2018	85	ADECUADO				
25	Huaura	Particular	I.E.P. Norbert Wiener	Av. San Martín N° 290	Primaria y Secundaria	30/05/2018	80	ADECUADO	22/11/2018	95	ADECUADO
26			I.E.P. Guadalupe	Av. San Martín N°347	Inicial y Primaria	29/05/2018	90	ADECUADO	21/11/2018	100	ADECUADO
27			I.E.P. Triolet	Av. San Francisco N°180	Primaria y Secundaria	23/05/2018	95	ADECUADO			
28			I.E. San Antonio de Abad	Psje. Fumagali N° 200	Primaria y Secundaria	05/06/2018	90	ADECUADO	21/11/2018	100	ADECUADO
29			I.E. Santa Barbara	Psje. Fumagali N° 200	Primaria y Secundaria	05/06/2018	100	ADECUADO			

VIGILANCIA DE QUIOSCOS ESCOLARES

MARZO - DICIEMBRE
2018





EVALUACIÓN DE QUIOSCOS DE INSTITUCIONES EDUCATIVAS SALUD AMBIENTAL HUAURA MARZO – DICIEMBRE 2018



N°	Localidad	Administración	Institución Educativa	Dirección	Nivel Educativo	Primera Visita			Segunda Visita			Tercera Visita			Cuarta Visita		
						Fecha	% Obtenido	Calificación Sanitaria	Fecha	% Obtenido	Calificación Sanitaria	Fecha	% Obtenido	Calificación Sanitaria	Fecha	% Obtenido	Calificación Sanitaria
1	Huaura	Estatul	I.E. N°20335 Nstra. Sñra. Del Carmen	Av. San Martín N°410	Primaria / Secundaria	04/04/2018	95	ACEPTABLE	14/08/2018	100	ACEPTABLE	23/10/2018	100	ACEPTABLE	23/11/2018	100	ACEPTABLE
2			I.E. N°20334 Generalísimo Don Jose de San Martín	Av. San Francisco S/N	Primaria / Secundaria	04/04/2018	79	ACEPTABLE	14/08/2018	90	ACEPTABLE	23/10/2018	98	ACEPTABLE	21/11/2018	100	ACEPTABLE
3			I.E. Coronel Portillo Silva	Calle Blas de la Callera S/N	Primaria	04/04/2018	98	ACEPTABLE	16/08/2018	94	ACEPTABLE	23/10/2018	95	ACEPTABLE	21/11/2018	100	ACEPTABLE
4			I.E. Coronel Portillo Silva	Calle Blas de la Callera S/N	Secundaria	04/04/2018	75	ACEPTABLE	15/08/2018	90	ACEPTABLE	23/10/2018	97	ACEPTABLE	22/11/2018	100	ACEPTABLE
5			I.E. 20366 - Tupac Amaru II	Calle María Aspiazú S/N	Primaria / Secundaria	04/04/2018	77	ACEPTABLE	15/08/2018	86	ACEPTABLE	23/10/2018	94	ACEPTABLE	21/11/2018	98	ACEPTABLE
6			I.E.I. N° 461 Medallita Milagrosa	Calle Balcón N°105	Inicial	19/04/2018	85	ACEPTABLE	05/12/2018	100	ACEPTABLE	14/12/2018	100	ACEPTABLE	20/12/2018	100	ACEPTABLE
7			I.E. Parroquial N°653 - San Jose	Av. Coronel Portillo S/N	Inicial	19/04/2018	96	ACEPTABLE	05/12/2018	96	ACEPTABLE	14/12/2018	96	ACEPTABLE	20/12/2018	96	ACEPTABLE
8			I.E. Reina de Suecia	Huamaya	Primaria / Secundaria	13/06/2018	86	ACEPTABLE	29/10/2018	86	ACEPTABLE						
9		Particular	I.E. P. Triplet	Av. San Francisco 180	Primaria / Secundaria	23/05/2018	94	ACEPTABLE									
10			I.E. P. Guadalupe	Av. San Martín N°365	Inicial/ Primaria	29/05/2018	94	ACEPTABLE	21/11/2018	90	ACEPTABLE	11/12/2018	96	ACEPTABLE	17/12/2018	96	ACEPTABLE
11			I.E. P. Norbert Wiener	Av. San Martín N°290	Primaria / Secundaria	30/05/2018	86	ACEPTABLE	22/11/2018	86	ACEPTABLE	03/12/2018	90	ACEPTABLE	11/12/2018	90	ACEPTABLE
12			I.E. P. San Antonio de Abad	Psje. Jose Antonio de Abad N° 05	Primaria / Secundaria	05/06/2018	92	ACEPTABLE	14/08/2018	90	ACEPTABLE	21/11/2018	90	ACEPTABLE	13/12/2018	90	ACEPTABLE
13			I.E. P. Santa Barbara	Av. San Martín N°	Primaria / Secundaria	05/06/2018	72	EN PROCESO									

EVALUACIÓN DE QUIOSCOS DE INSTITUCIONES EDUCATIVAS SALUD AMBIENTAL CARQUIN MARZO – DICIEMBRE 2018

N°	Localidad	Administración	Institución Educativa	Dirección	Nivel Educativo	Primera Visita			Segunda Visita			Tercera Visita			Cuarta Visita		
						Fecha	% Obtenido	Calificación Sanitaria	Fecha	% Obtenido	Calificación Sanitaria	Fecha	% Obtenido	Calificación Sanitaria	Fecha	% Obtenido	Calificación Sanitaria
1	Carquin	Estatul	I.E. Jose Olaya Balandra	Av. Jose carlos Mariategui s/n	Inicial/Primaria	08/05/2018	100	ACEPTABLE	28/06/2018	100	ACEPTABLE	27/08/2018	100	ACEPTABLE	06/12/2018	100	ACEPTABLE
2			I.E. 20313 - Virgen de la Merced	Av. Tupac Amaru N° 520	Primari/Secundaria	08/05/2018	100	ACEPTABLE	28/06/2018	100	ACEPTABLE	27/08/2018	100	ACEPTABLE	06/12/2018	100	ACEPTABLE
3			I.E. 20314	Av. Tupac Amaru N° 206	Secundaria	08/05/2018	100	ACEPTABLE	28/06/2018	100	ACEPTABLE	27/08/2018	100	ACEPTABLE	06/12/2018	100	ACEPTABLE



EVALUACIÓN DE QUIOSCOS DE INSTITUCIONES EDUCATIVAS SALUD AMBIENTAL VEGUETA MARZO - DICIEMBRE 2018



N°	Localidad	Administración	Institución Educativa	Dirección	Nivel Educativo	Primera Visita			Segunda Visita			Tercera Visita			Cuarta Visita		
						Fecha	% Obtenido	Calificación Sanitaria	Fecha	% Obtenido	Calificación Sanitaria	Fecha	% Obtenido	Calificación Sanitaria	Fecha	% Obtenido	Calificación Sanitaria
1	Vegueta	Estatul	I.E San Isidro Labrador	Plazuela San Isidro	Primaria	21/03/2018	90	ACEPTABLE	13/06/2018	74	EN PROCESO	17/07/2018	78	ACEPTABLE	24/09/2018	76	ACEPTABLE
2			I.E Manuel Scorza Torre	Av. Las Americas	Primaria	28/03/2018	73	EN PROCESO	23/05/2018	62	EN PROCESO	11/09/2018	64	EN PROCESO	25/10/2018	68	EN PROCESO
3			I.E 20357 Cesar Vallejo Mendoza	Av. Miguel Grau 361	Primaria y Secundaria	27/03/2018	66	EN PROCESO	14/06/2018	58	EN PROCESO	07/08/2018	66	EN PROCESO	06/09/2018	76	ACEPTABLE
4			I.E Santa Cruz	Panamericana Norte 170	Primaria y Secundaria	22/03/2018	84	ACEPTABLE	17/05/2018	80	ACEPTABLE	20/11/2018	80	ACEPTABLE	04/12/2018	80	ACEPTABLE
5			I.E Fray Melchor Aponte	Av. Los Libertadores s/n	Secundaria	26/04/2018	82	ACEPTABLE	19/06/2018	86	ACEPTABLE	04/09/2018	86	ACEPTABLE	11/10/2018	90	ACEPTABLE
6			I.E Fray Melchor Aponte	Av. Los Libertadores s/n	Secundaria	16/05/2018	88	ACEPTABLE	19/06/2018	78	ACEPTABLE	04/09/2018	84	ACEPTABLE	11/10/2018	82	ACEPTABLE
7			I.E N° 20359 - Reyna de la Paz	Av. Emancipación N° 100	Primaria	25/04/2018	82	ACEPTABLE	29/05/2018	82	ACEPTABLE	02/07/2018	78	ACEPTABLE	20/09/2018	84	ACEPTABLE
8			I.E N° 20353 - General Francisco Vidal	Plazuela La Perla	Primaria	16/04/2018	52	EN PROCESO	18/06/2018	62	EN PROCESO	13/08/2018	54	EN PROCESO	03/10/2018	52	EN PROCESO
9			I.E Manuel Scorza Torre	Av. Las Americas	Secundaria	10/04/2018	66	EN PROCESO	14/08/2018	62	EN PROCESO	11/09/2018	64	EN PROCESO	12/10/2018	68	EN PROCESO
10			I.E Jesus Obrero	Esequiel Gabo s/n	Secundaria 1	09/04/2018	60	EN PROCESO	10/09/2018	82	ACEPTABLE	05/10/2018	74	EN PROCESO	29/11/2018	74	EN PROCESO
11			I.E Jesus Obrero	Esequiel Gabo s/n	Secundaria 2	09/04/2018	66	EN PROCESO	10/09/2018	74	EN PROCESO	05/10/2018	74	EN PROCESO	29/11/2018	76	ACEPTABLE
12			I.E Jesus Obrero	Esequiel Gabo s/n	Primaria	21/05/2018	56	EN PROCESO	23/07/2018	60	EN PROCESO	10/09/2018	66	EN PROCESO	05/10/2018	66	EN PROCESO
13			I.E N° 20945 - Villa Agraria	Plazuela de la Villa	Primaria	05/04/2018	58	EN PROCESO	25/09/2018	60	EN PROCESO	22/11/2018	60	EN PROCESO	04/12/2018	58	EN PROCESO
14			I.E 20988 - Sarita Colonia	Panamericana Norte 165	Primaria	17/05/2018	38	NO ACEPTABLE	29/09/2018	54	EN PROCESO	23/10/2018	44	NO ACEPTABLE	20/11/2018	44	NO ACEPTABLE
15		Particular	I.E Estrellita del Futuro	Av. Las Americas	Inicial, Primaria y Secundaria	10/04/2018	78	ACEPTABLE	11/09/2018	82	ACEPTABLE	22/11/2018	82	ACEPTABLE			
16			I.E Nuestra Señora de Fatima	San Felipe N° 400	Primaria y Secundaria	21/06/2018	72	EN PROCESO									

EVALUACIÓN DE QUIOSCOS DE INSTITUCIONES EDUCATIVAS SALUD AMBIENTAL OYON MARZO - DICIEMBRE 2018

N°	Localidad	Administración	Institución Educativa	Dirección	Nivel Educativo	Primera Visita			Segunda Visita			Tercera Visita		
						Fecha	% Obtenido	Calificación Sanitaria	Fecha	% Obtenido	Calificación Sanitaria	Fecha	% Obtenido	Calificación Sanitaria
1	Oyon	Estatul	I.E N° 20109 "Jose Maria Arguedas "	Jr. Independencia S/N	Primaria	25/04/2018	28	NO ACEPTABLE						
2			I.E N° 20066 "Simon Bolivar "	Jr. Simon Bolivar N°310	Primaria	25/04/2018	52	EN PROCESO	25/06/2018	76	ACEPTABLE			
3			I.E N° 20066 "Simon Bolivar "	Jr. Simon Bolivar N°310	Secundaria.	25/04/2018	96	ACEPTABLE	25/06/2018	92	ACEPTABLE			
4			I.E Libertador Jose de San Martin	Psje. Harlem N°200	Secundaria.	24/04/2018	61	EN PROCESO	28/06/2018	77	ACEPTABLE	20/12/2018	70	EN PROCESO
5			I.E Libertador Jose de San Martin	Psje. Harlem N°201	Primaria	24/04/2018	72	EN PROCESO	28/06/2018	78	ACEPTABLE			



EVALUACIÓN DE QUIOSCOS DE INSTITUCIONES EDUCATIVAS

SALUD AMBIENTAL HUALMAY MARZO – DICIEMBRE 2018

N°	Localidad	Administración	Institución Educativa	Dirección	Nivel Educativo	Primera Visita			Segunda Visita			Tercera Visita			Cuarta Visita		
						Fecha	% Obtenido	Calificación Sanitaria	Fecha	% Obtenido	Calificación Sanitaria	Fecha	% Obtenido	Calificación Sanitaria	Fecha	% Obtenido	Calificación Sanitaria
1	Hualmay	Estatul	I.E.N°20983 - Julio C. Tello	Prolong. Santa Rosa N° 480	Primaria-Secundaria	19/03/2018	95	ACEPTABLE	09/07/2018	100	ACEPTABLE	11/09/2018	100	ACEPTABLE	09/12/2018	100	ACEPTABLE
2			I.E Jose C. Mariategui	Av. Florian Diaz N° 300	Primaria	19/03/2018	90	ACEPTABLE	09/07/2018	100	ACEPTABLE	11/09/2018	100	ACEPTABLE	04/12/2018	96	ACEPTABLE
3			I.E 20320 - Domingo Mandamiento Sipan	Av. Parado de Bellido s/n	Primaria - Secundaria	19/03/2018	95	ACEPTABLE	11/07/2018	100	ACEPTABLE	11/09/2018	100	ACEPTABLE	04/12/2018	100	ACEPTABLE
4			I.E N° 467	Urb. Las Palmas K-15	Primaria - Secundaria	09/04/2018	100	ACEPTABLE									
5			I.E N° 20331 - 656 - Pasitos de Jesus	Av. Francisco Rosas N° 745	Primaria	06/04/2018	100	ACEPTABLE	10/07/2018	62	EN PROCESO	12/09/2018	62	EN PROCESO	10/12/2018	62	EN PROCESO
6			I.E N° 479 - Puquio Cano	Calle Independencia s/n	Inicial	27/04/2018	90	ACEPTABLE									
7			I.E N° 20326 - Puquio Cano	Calle Puquio Cano s/n	Primaria	06/04/2018	90	ACEPTABLE	14/07/2018	92	ACEPTABLE	12/09/2018	96	ACEPTABLE	14/12/2018	96	ACEPTABLE
8			I.E Flor de María Drago	Calle Jose Olaya s/n	Primaria	20/06/2018	64	EN PROCESO	11/07/2018	64	EN PROCESO	11/09/2018	80	ACEPTABLE	04/12/2018	80	ACEPTABLE
9		Particular	I.E Liceo Español San Juan Bautista	Av. Juan JoseCrespo s/n	Primaria - Secundaria	09/04/2018	100	ACEPTABLE	10/07/2018	100	ACEPTABLE	11/09/2018	100	ACEPTABLE	13/12/2018	100	ACEPTABLE
10			I.E Corazon de Jesus	Av. Cruz Blanca s/n	Cuna - Jardin	27/04/2018	100	ACEPTABLE									
11			I.E San Juan Obrero	Av. Juan Jose Crespo s/n	Cuna - Jardin	09/04/2018	100	ACEPTABLE	10/07/2018	100	ACEPTABLE	11/09/2018	100	ACEPTABLE	13/12/2018	100	ACEPTABLE
12			I.E Maria Madre del Rosario	Calle Pedro Reyes s/n	Cuna - Jardin	18/04/2018	100	ACEPTABLE	11/07/2018	100	ACEPTABLE	12/09/2018	100	ACEPTABLE	12/12/2018	100	ACEPTABLE
13			I.E Centro Parroquial Santa rosa de Lima	Calle Puquio Cano s/n	Primaria - Secundaria	06/04/2018	100	ACEPTABLE	14/07/2018	100	ACEPTABLE	12/09/2018	100	ACEPTABLE	10/12/2018	100	ACEPTABLE
14			I.E Santísima Cruz de Motupe	Av. Domingo Mandamiento s/n	Primaria - Secundaria	06/04/2018	95	ACEPTABLE	13/12/2018	70	EN PROCESO						
15			I.E Alexander Fleming	Av. Puquio Cano s/n	Primaria - Secundaria	13/04/2018	100	ACEPTABLE	13/07/2018	100	ACEPTABLE	21/09/2018	100	ACEPTABLE	10/12/2018	100	ACEPTABLE
16			I.E CEBE N° 04 Santa Rosa de los Huacos	Calle Los Huacos s/n	Primaria	18/04/2018	100	ACEPTABLE	11/07/2018	100	ACEPTABLE	11/09/2018	100	ACEPTABLE	13/12/2018	100	ACEPTABLE
17			I.E Beteta Ascension Nicol	Esq. Jose Olaya y Pedro Reyes s/n	Primaria	19/04/2017	100	ACEPTABLE	11/07/2018	100	ACEPTABLE	11/09/2018	100	ACEPTABLE	12/12/2018	100	ACEPTABLE
18			I.E Niño Jesus	Av. Domingo Mandamiento s/n	Cuna - Jardin	27/04/2018	100	ACEPTABLE									



EVALUACIÓN DE QUIOSCOS DE INSTITUCIONES EDUCATIVAS SALUD AMBIENTAL SAYAN MARZO – DICIEMBRE 2018



N°	Localidad	Administración	Institución Educativa	Dirección	Nivel Educativo	Primera Visita			Segunda Visita		
						Fecha	% Obtenido	Calificación Sanitaria	Fecha	% Obtenido	Calificación Sanitaria
1	Sayan	Estatad	I.E. N° 21014	Calle Los Mirlos S/N - Don Alberto	Primaria y Secundaria	23/04/2018	68	EN PROCESO			
2						23/04/2018	80	ACEPTABLE			
3			I.E. N° 20849	Mz.R Lt.01 - 09 de Octubre	Primaria	23/04/2018	88	ACEPTABLE			
4						23/04/2018	77	ACEPTABLE			
5				Mz.Q Lt.01 - 09 de Octubre	Secundaria	17/04/2018	60	EN PROCESO			
6						17/04/2018	72	EN PROCESO			
7			I.E. 20930	AA.HH. La Merced	Primaria y Secundaria	19/04/2018	58	EN PROCESO			
8						19/04/2018	58	EN PROCESO			
9			I.E Jose Faustino Sanchez Carrion	09 de Octubre	Secundaria	16/10/2018	74	EN PROCESO			
10						16/10/2018	76	ACEPTABLE			
11			I.E Jose Faustino Sanchez Carrion	09 de Octubre	Inicial y Primaria	16/10/2018	72	EN PROCESO	16/12/2018	88	ACEPTABLE
12						16/10/2018	92	ACEPTABLE	16/12/2018	92	ACEPTABLE
13			I.E Horacio Zeballos Gamez	La Villa	Primaria y Secundaria	16/12/2018	88	ACEPTABLE			
14			I.E Virgen de la Merced	La Merced	Primaria	16/12/2018	72	EN PROCESO			
15						16/12/2018	72	EN PROCESO			



GOBIERNO REGIONAL DE LIMA
DIRECCION REGIONAL DE SALUD
RED DE SALUD HUAURA OYON

GALERÍA FOTOGRÁFICA



Distrito de Huaura

I.E. Guadalupe



I.E. Medallita Milagrosa

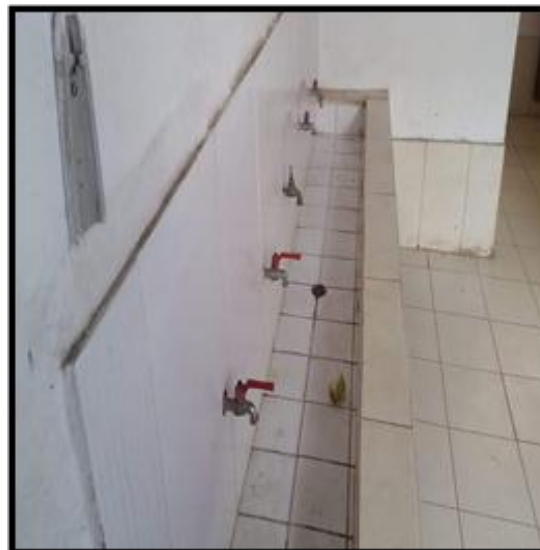

I.E. Nstra. Sra. De Fátima - Humaya



I.E. San José

