

Índice Aéxico

ABRIL
2021

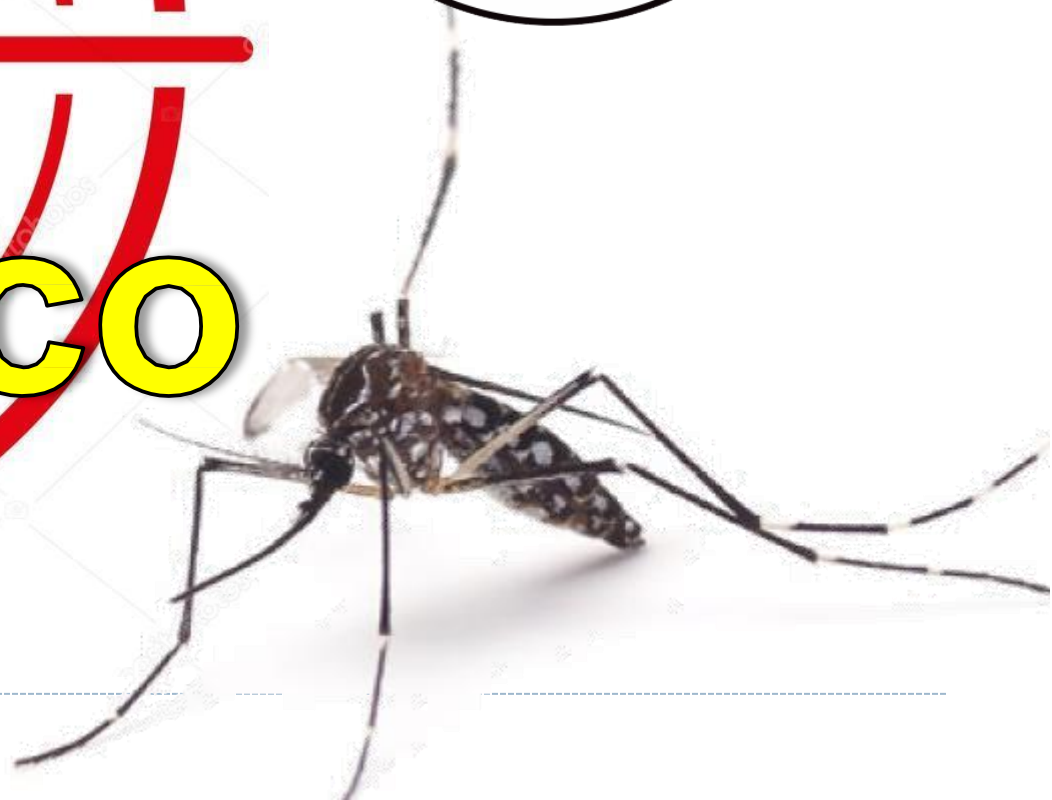



Localidades en escenario II según Distritos de la Provincia de Huaura Diciembre 2020

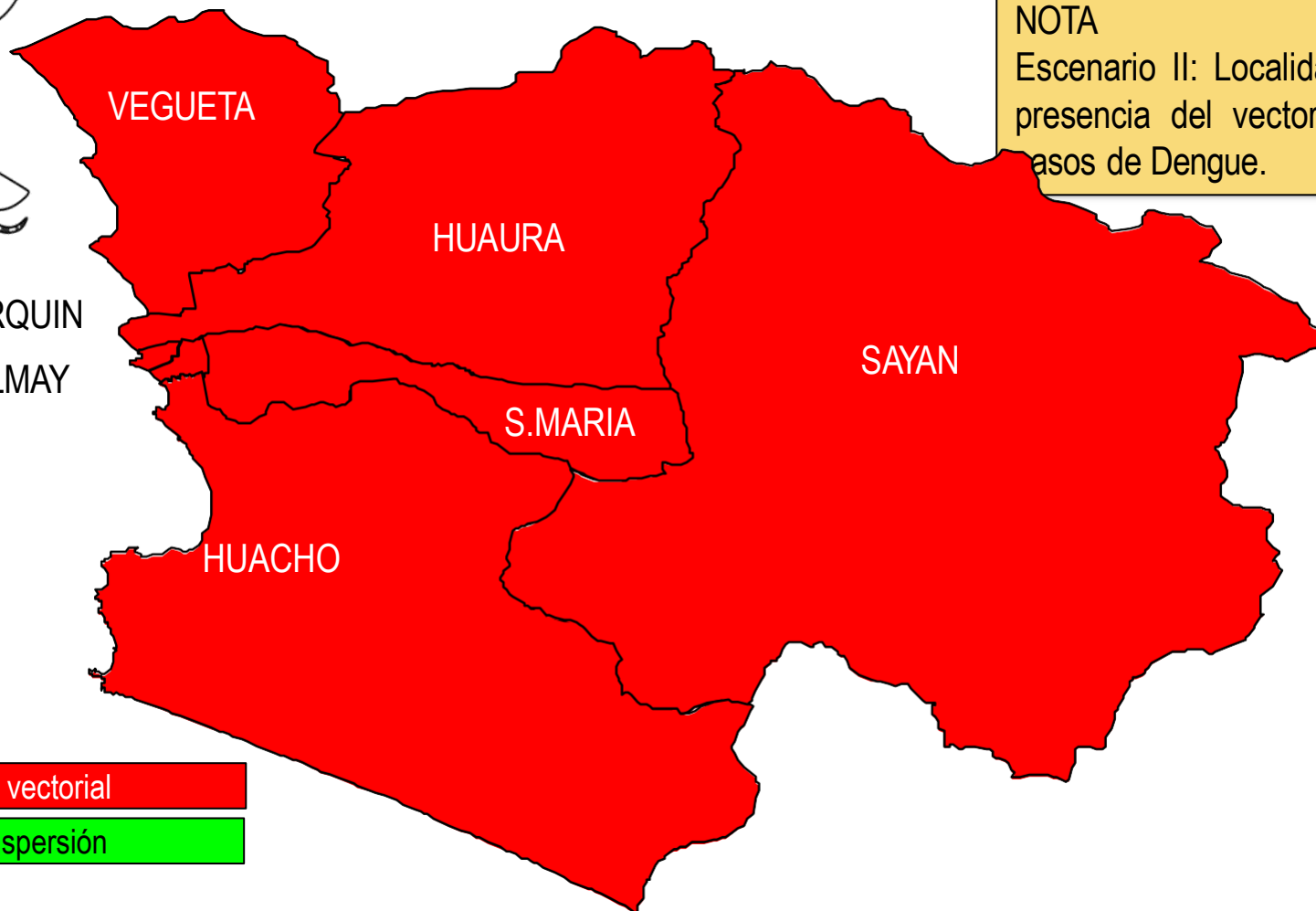
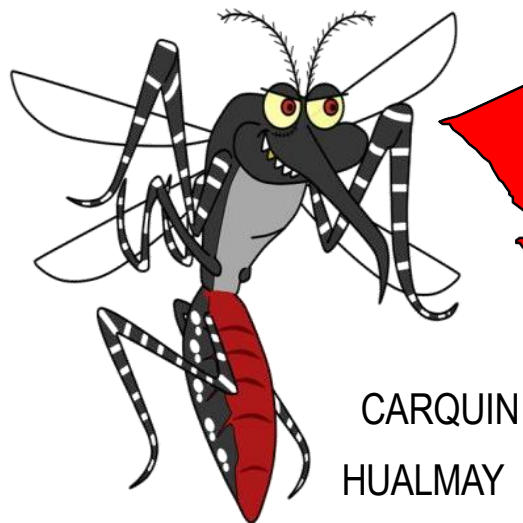

NOTA
Escenario II: Localidad con presencia del vector y sin casos de Dengue.

Localidades con dispersión vectorial

Localidades en riesgo de dispersión



IPO Distrito de Huacho al mes Abril 2021



Clasificación de los niveles de
R.E. (Riesgo Entomológico)

Clasificación	Nº huevos
Bajo	0 - < 5
Medio	> 60 - < 120
Alto	> 120 - < 150
Muy Alto	> 150

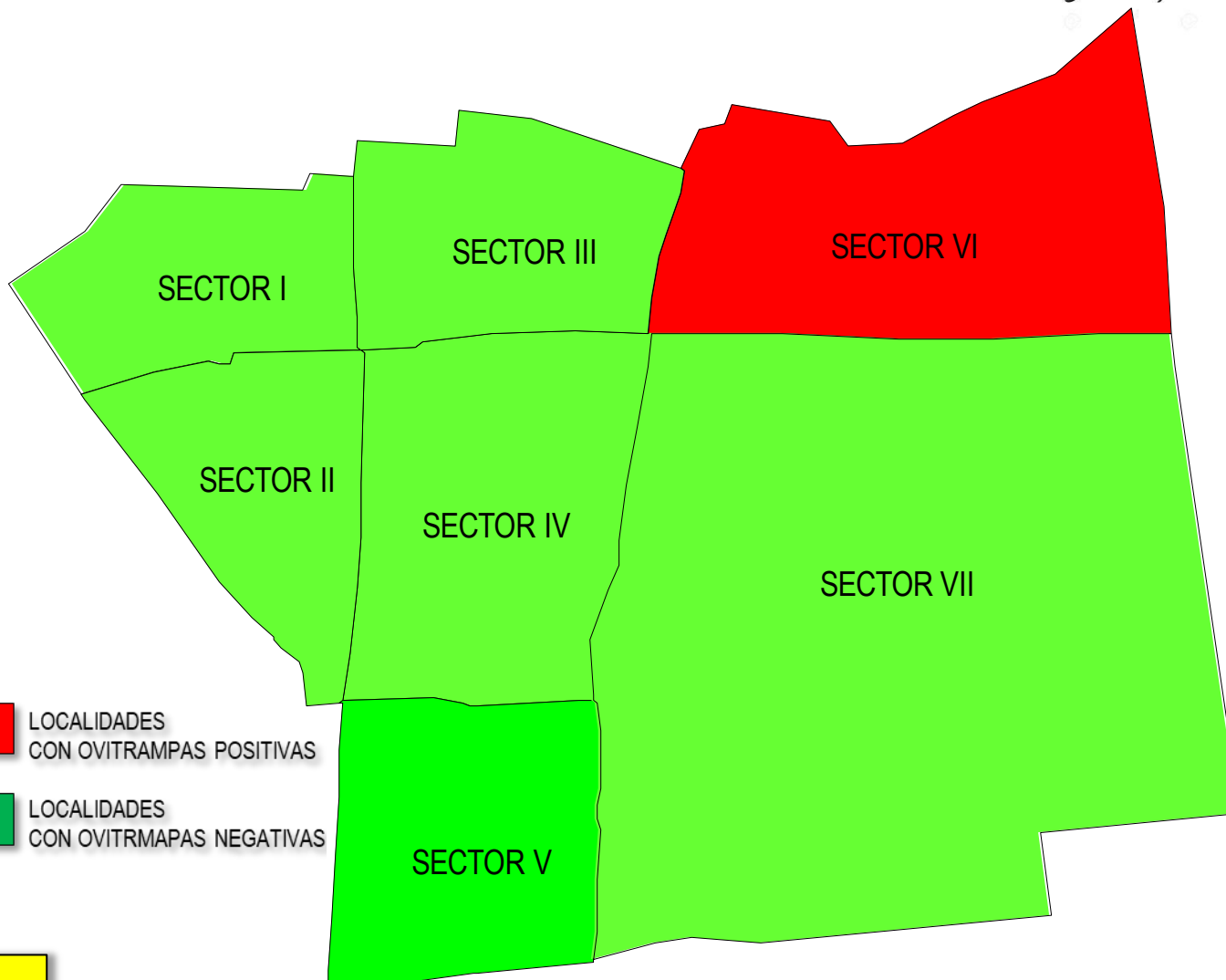

NOTA
IPO: Índice de Positividad de Ovitrampa



Índice Aédico (IA) Distrito Huacho Al mes de Abril 2021



Distrito	Escenario	N° Viviendas Insp.	N° Viviendas Posit.	N° Recipientes Insp.	N° Recipientes Posit.	IA
HUACHO	II	242	2	588	2	0.83%

Fuente: Vigilancia Entomológica - Área Salud Ambiental HRH

RIESGO ENTOMOLOGICO	
BAJO RIESGO	< 1 %
MEDIANO RIESGO	1 < 2 %
ALTO RIESGO	≥ 2 %

En el distrito de **Huacho** se realizó la vigilancia entomológica a través de inspección de viviendas.

- **Hospital Regional de Huacho** en cual se obtuvo un **índice aedico de 0.83%**, se inspecciono un total 242 viviendas, encontrando presencia del vector en 02 viviendas.

Vigilancia a través de ovitrampas: la localidad de Huacho cuenta con un total 38; en el mes de Abril se encontro 01 ovitrampa positiva en el **sector VI** con presencia de 6 huevos con nivel de **riesgo entomológico bajo**.