

# Índice Aéxico

AGOSTO  
2021





# Localidades en escenario II según Distritos de la Provincia de Huaura - Agosto 2021

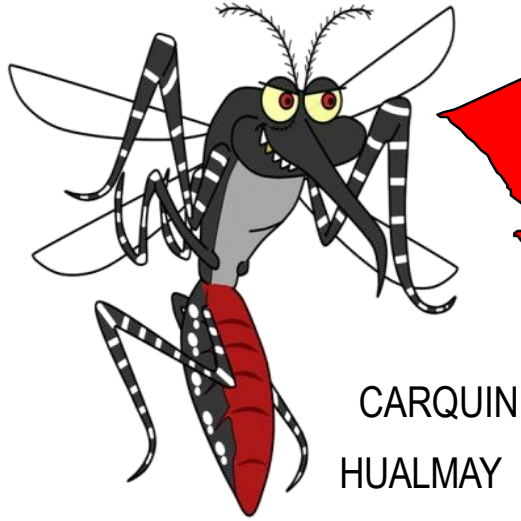

CARQUIN  
HUALMAY

VEGUETA

HUAURA

S.MARIA

SAYAN

HUACHO

NOTA

Escenario II: Localidad con presencia del vector y sin casos de Dengue.

Localidades con dispersión vectorial

Localidades en riesgo de dispersión



# IPO Distrito de Huacho al mes de Agosto 2021



DISTRITO	LOCALIDADES	ESCENARIO	IPO - 2021							
			ENERO	FEBRERO	MARZO	ABRIL	MAYO	JUNIO	JULIO	AGOSTO
Huacho (Hospital)	Sector I.	II	0.00	0.00	0.00	0.00	Nivel 1 (IPO) Nivel 1 (IDH) (Bajo) I.A.(0.00%)	0.00	0.00	0.00
	Sector II.	II	0.00	0.00	0.00	0.00	0.00	0.00	0.00	0.00
	Sector III.	II	0.00	Nivel 2 (IPO) Nivel 2 (IDH) (Bajo) I.A.(0.00%)	Nivel 2 (IPO) Nivel 2 (IDH) (Bajo) I.A.(0.00%)	0.00	0.00	0.00	0.00	0.00
	Sector IV.	II	0.00	0.00	Nivel 2 (IPO) Nivel 2 (IDH) (Bajo) I.A.(0.00%)	0.00	0.00	0.00	0.00	0.00
	Sector V.	I	0.00	0.00	0.00	0.00	0.00	0.00	0.00	0.00
	Sector VI.	II	0.00	Nivel 1 (IPO) Nivel 2 (IDH) (Bajo) I.A.(0.00%)	Nivel 2 (IPO) Nivel 2 (IDH) (Bajo) I.A.(0.00%)	Nivel 2 (IPO) Nivel 2 (IDH) (Bajo) I.A.(1.67%)	Nivel 2 (IPO) Nivel 4 (IDH) (Medio) I.A.(1.45%)	0.00	0.00	0.00
	Sector VII.	II	0.00	0.00	Nivel 1 (IPO) Nivel 1 (IDH) (Bajo) I.A.(0.00%)	I.A.(0.98%)	Nivel 1 (IPO) Nivel 3 (IDH) (Bajo) I.A.(1.25%)	0.00	0.00	0.00

Fuente: Vigilancia Entomológica - Área Salud Ambiental HRH

**Vigilancia a través de ovitrampas:** la localidad de Huacho cuenta con un total de 41 ovitrampas; en el mes de Agosto no se encontró ovitrampas positivas.



# Distrito de Huacho

## Agosto 2021



Clasificación de los niveles de R.E. (Riesgo Entomológico)

Clasificación	N° huevos
Bajo	0 - < 5
Medio	> 60 - < 120
Alto	> 120 - < 150
Muy Alto	> 150

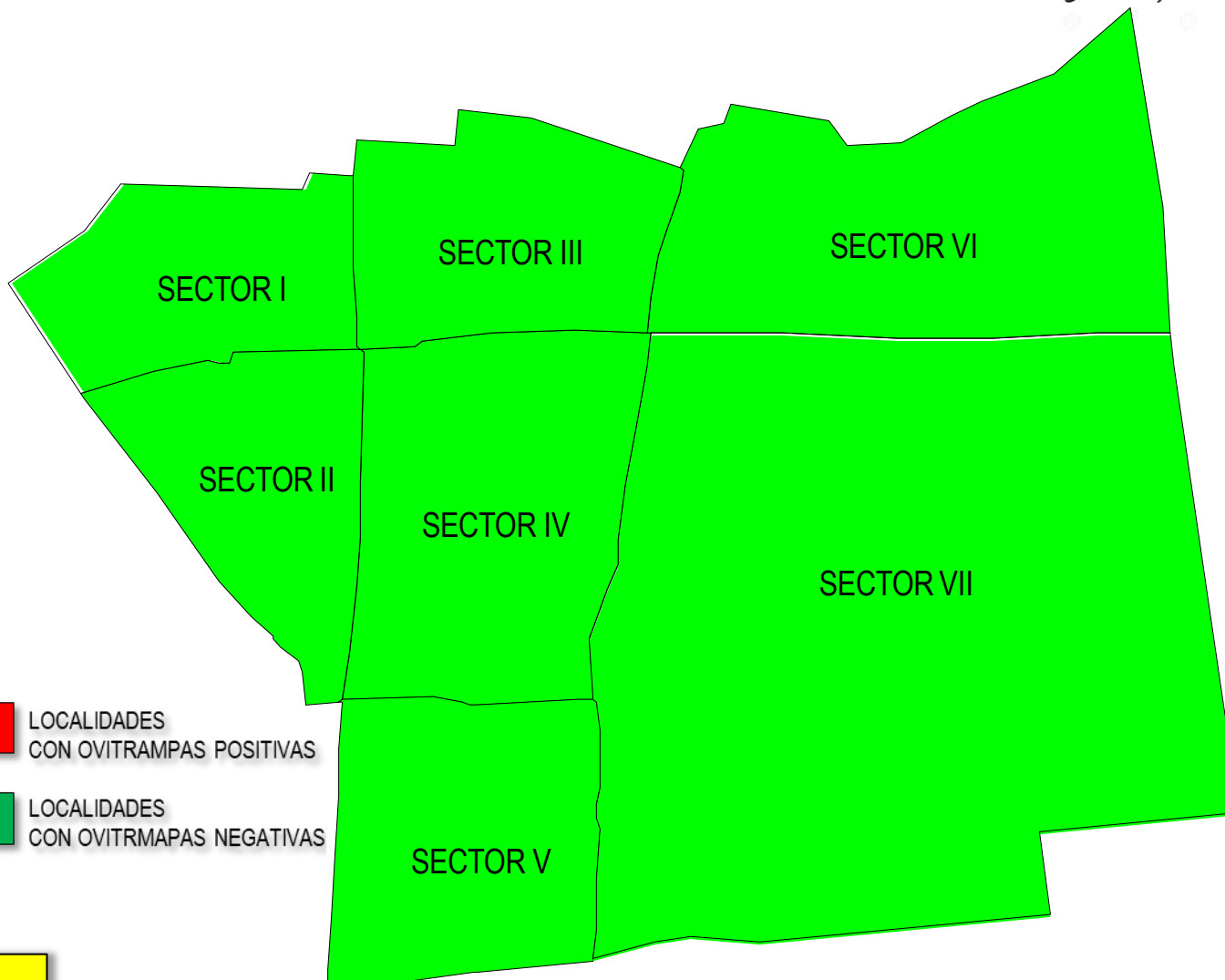

NOTA  
IPO: Índice de Positividad de Ovitrapa



# Índice Aédico (IA) Distrito Huacho Al mes de Agosto 2021



IPRESS	ESCENARIO	Enero	Febrero	Marzo	Abril	Mayo	Junio	Julio	Agosto
		2021							
HOSPITAL REGIONAL DE HUACHO	II	N.M.	N.M.	N.M.	0.83%	0.52%	0.00%	0.00%	0.39%

Fuente: Vigilancia Entomológica - Área Salud Ambiental HRH

RIESGO ENTOMOLOGICO	
BAJO RIESGO	< 1 %
MEDIANO RIESGO	1 < 2 %
ALTO RIESGO	≥ 2 %

En el distrito de **Huacho** se realizó la vigilancia entomológica a través de inspección de viviendas.