

Índice Aéxico

JULIO
2021

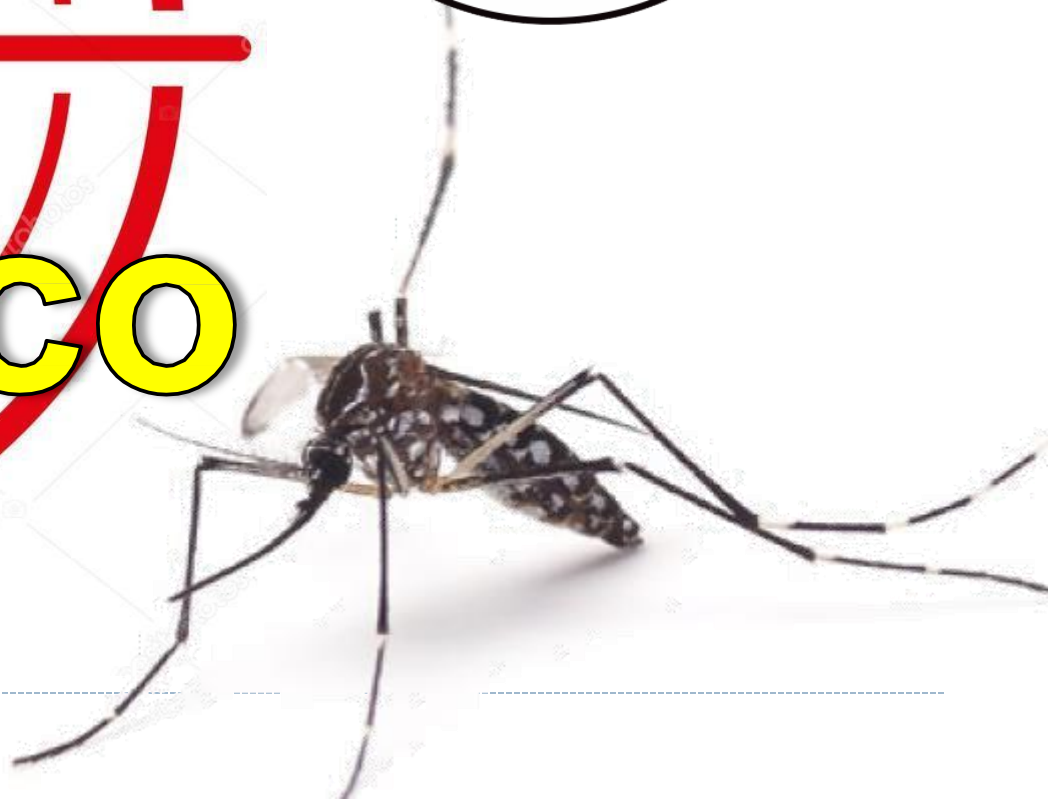



Localidades en escenario II según Distritos de la Provincia de Huaura - Julio 2021

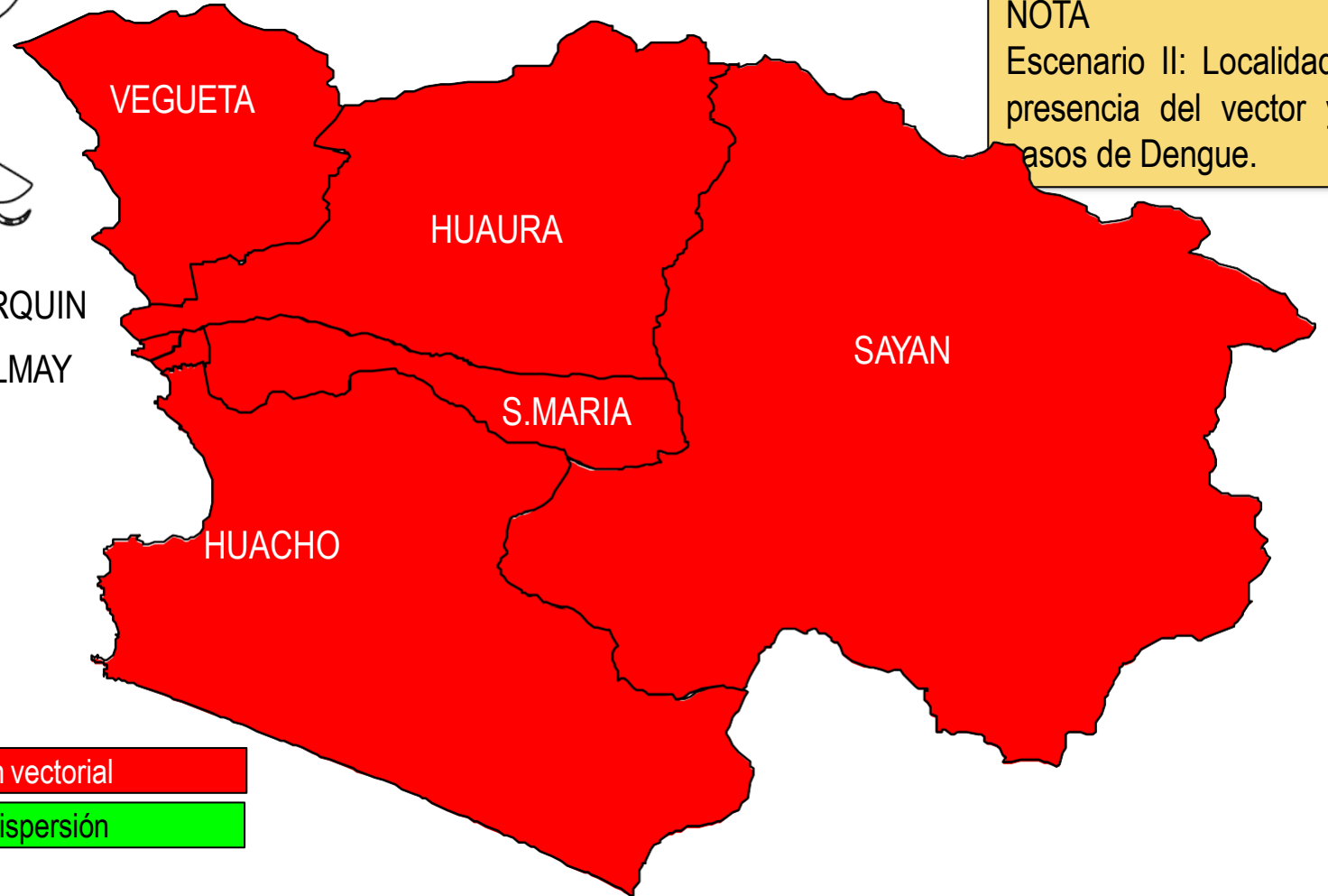
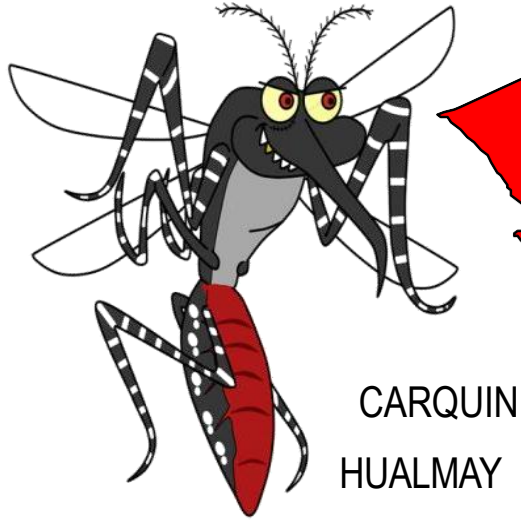

NOTA
Escenario II: Localidad con presencia del vector y sin casos de Dengue.

- Localidades con dispersión vectorial
- Localidades en riesgo de dispersión



IPO Distrito de Huacho al mes de Julio 2021



| DISTRITO | LOCALIDADES | ESCENARIO | IPO - 2021 | | | | | | |
|----------------------|-------------|-----------|------------|---|---|---|--|-------|-------|
| | | | ENERO | FEBRERO | MARZO | ABRIL | MAYO | JUNIO | JULIO |
| Huacho (Hospital) | Sector I. | II | 0.00 | 0.00 | 0.00 | 0.00 | Nivel 1 (IPO) Nivel 1 (IDH) (Bajo) I.A.(0.00%) | 0.00 | 0.00 |
| | Sector II. | II | 0.00 | 0.00 | 0.00 | 0.00 | 0.00 | 0.00 | 0.00 |
| | Sector III. | II | 0.00 | Nivel 2 (IPO) Nivel 2 (IDH) (Bajo) I.A.(0.00%) | Nivel 2 (IPO) Nivel 2 (IDH) (Bajo) I.A.(0.00%) | 0.00 | 0.00 | 0.00 | 0.00 |
| | Sector IV. | II | 0.00 | 0.00 | Nivel 2 (IPO) Nivel 2 (IDH) (Bajo) I.A.(0.00%) | 0.00 | 0.00 | 0.00 | 0.00 |
| | Sector V. | I | 0.00 | 0.00 | 0.00 | 0.00 | 0.00 | 0.00 | 0.00 |
| | Sector VI. | II | 0.00 | Nivel 1 (IPO) Nivel 2 (IDH) (Bajo) I.A.(0.00%) | Nivel 2 (IPO) Nivel 2 (IDH) (Bajo) I.A.(0.00%) | Nivel 2 (IPO) Nivel 2 (IDH) (Bajo) I.A.(1.67%) | Nivel 2 (IPO) Nivel 4 (IDH) (Medio) I.A.(1.45%) | 0.00 | 0.00 |
| | Sector VII. | II | 0.00 | 0.00 | Nivel 1 (IPO) Nivel 1 (IDH) (Bajo) I.A.(0.00%) | I.A.(0.98%) | Nivel 1 (IPO) Nivel 3 (IDH) (Bajo) I.A.(1.25%) | 0.00 | 0.00 |

Fuente: Vigilancia Entomológica - Área Salud Ambiental HRH

Vigilancia a través de ovitrampas: la localidad de Huacho cuenta con un total de 41 ovitrampas; en el mes de Julio no se encontró ovitrampas positivas.



Distrito de Huacho

Julio 2021



Clasificación de los niveles de R.E. (Riesgo Entomológico)

| Clasificación | Nº huevos |
|---------------|---------------|
| Bajo | 0 - < 5 |
| Medio | > 60 - < 120 |
| Alto | > 120 - < 150 |
| Muy Alto | > 150 |

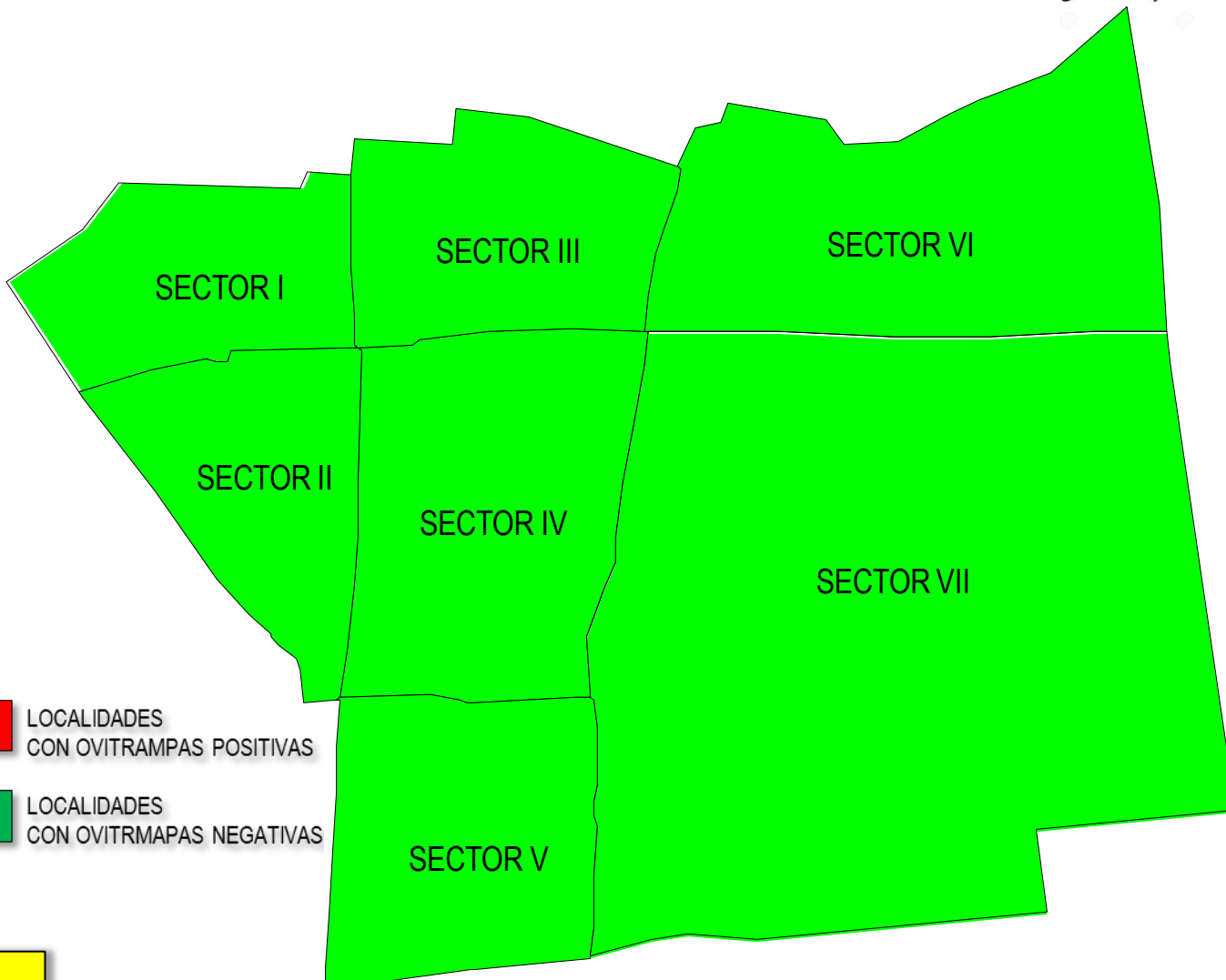

NOTA
IPO: Índice de Positividad de Ovitrapa



Índice Aédico (IA) Distrito Huacho Al mes de Julio 2021



| IPRESS | ESCENARIO | Enero | Febrero | Marzo | Abril | Mayo | Junio | Julio |
|-----------------------------|-----------|-------|---------|-------|-------|------|-------|-------|
| | | 2021 | | | | | | |
| HOSPITAL REGIONAL DE HUACHO | II | N.M. | N.M. | N.M. | 83% | 52% | 0.00% | 0.00% |

Fuente: Vigilancia Entomológica - Área Salud Ambiental HRH

| RIESGO ENTOMOLOGICO | |
|---------------------|---------|
| BAJO RIESGO | < 1 % |
| MEDIANO RIESGO | 1 < 2 % |
| ALTO RIESGO | ≥ 2 % |

En el distrito de **Huacho** se realizó la vigilancia entomológica a través de inspección de viviendas.