

Índice Aéutico

JUNIO
2021

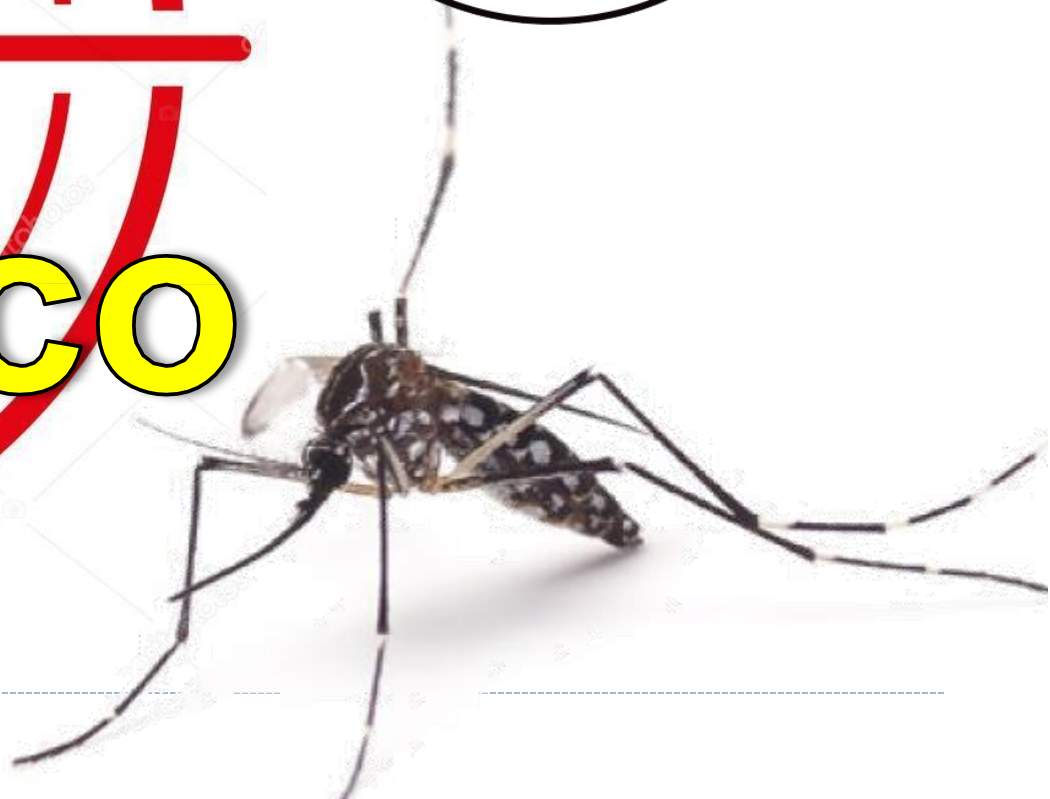



Localidades en escenario II según Distritos de la Provincia de Huaura - Junio 2021

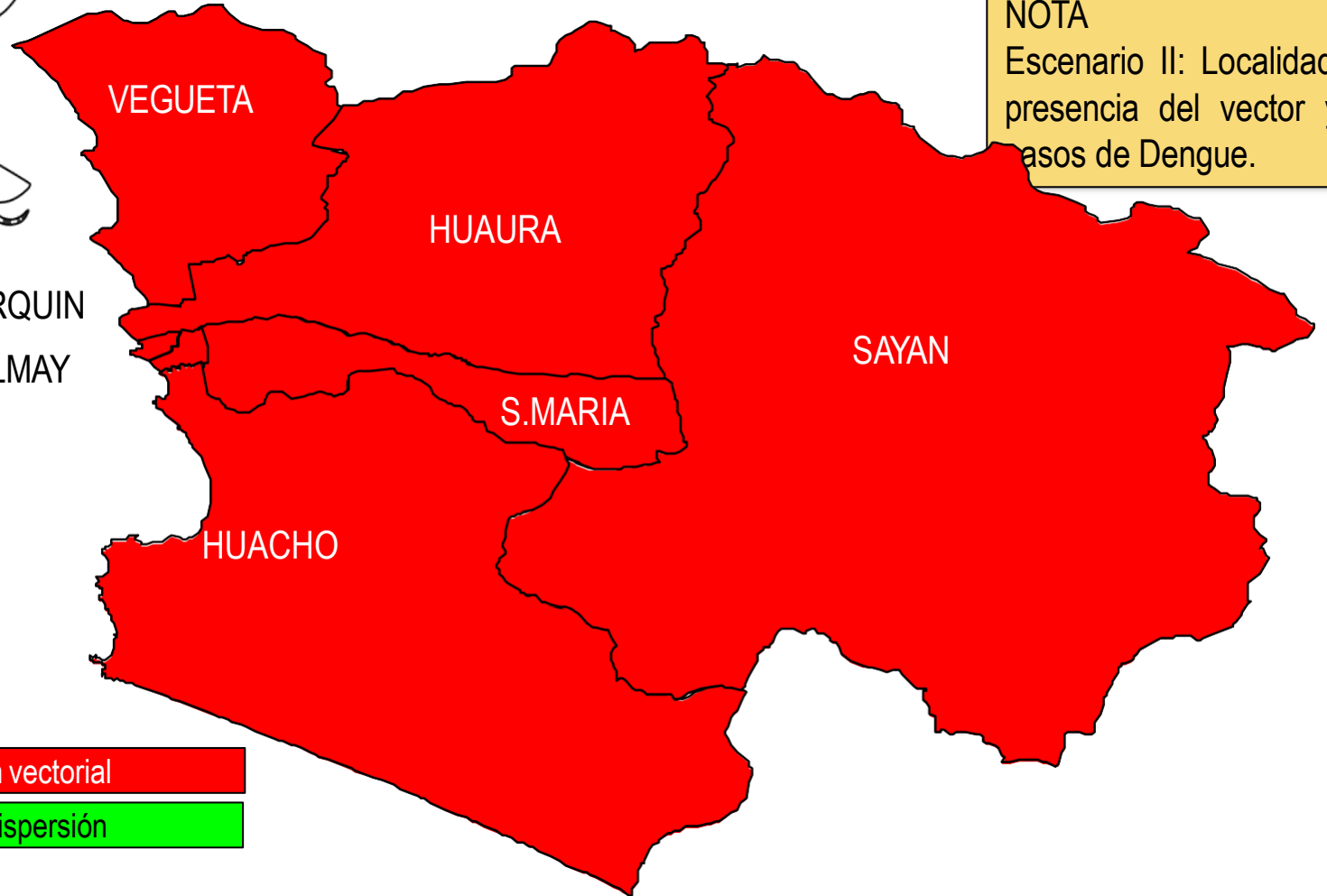
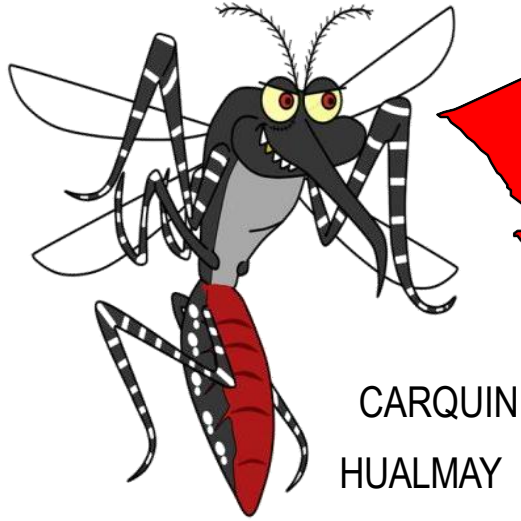

NOTA
Escenario II: Localidad con presencia del vector y sin casos de Dengue.

- Localidades con dispersión vectorial
- Localidades en riesgo de dispersión



IPO Distrito de Huacho al mes de Mayo 2021



DISTRITO	LOCALIDADES	ESCENARIO	IPO - 2021					
			ENERO	FEBRERO	MARZO	ABRIL	MAYO	JUNIO
Huacho (Hospital)	Sector I.	II	0.00	0.00	0.00	0.00	Nivel 1 (IPO) Nivel 1 (IDH) (Bajo) I.A.(0.00%)	0.00
	Sector II.	II	0.00	0.00	0.00	0.00	0.00	0.00
	Sector III.	II	0.00	Nivel 2 (IPO) Nivel 2 (IDH) (Bajo) I.A.(0.00)	Nivel 2 (IPO) Nivel 2 (IDH) (Bajo) I.A.(0.00)	0.00	0.00	0.00
	Sector IV.	II	0.00	0.00	Nivel 2 (IPO) Nivel 2 (IDH) (Bajo) I.A.(0.00)	0.00	0.00	0.00
	Sector V.	I	0.00	0.00	0.00	0.00	0.00	0.00
	Sector VI.	II	0.00	Nivel 1 (IPO) Nivel 2 (IDH) (Bajo) I.A.(0.00)	Nivel 2 (IPO) Nivel 2 (IDH) (Bajo) I.A.(0.00)	Nivel 2 (IPO) Nivel 2 (IDH) (Bajo) I.A.(1.67)	Nivel 2 (IPO) Nivel 4 (IDH) (Medio) I.A.(1.45%)	0.00
	Sector VII.	II	0.00	0.00	Nivel 1 (IPO) Nivel 1 (IDH) (Bajo) I.A.(0.00)	I.A.(0.98)	Nivel 1 (IPO) Nivel 3 (IDH) (Bajo) I.A.(1.25%)	0.00

Fuente: Vigilancia Entomológica - Área Salud Ambiental HRH

Vigilancia a través de ovitrampas: la localidad de Huacho cuenta con un total de 41 ovitrampas; en el mes de Junio no se encontró ovitrampas positivas.



Distrito de Huacho

Mayo 2021



Clasificación de los niveles de R.E. (Riesgo Entomológico)

Clasificación	Nº huevos
Bajo	0 - < 5
Medio	> 60 - < 120
Alto	> 120 - < 150
Muy Alto	> 150

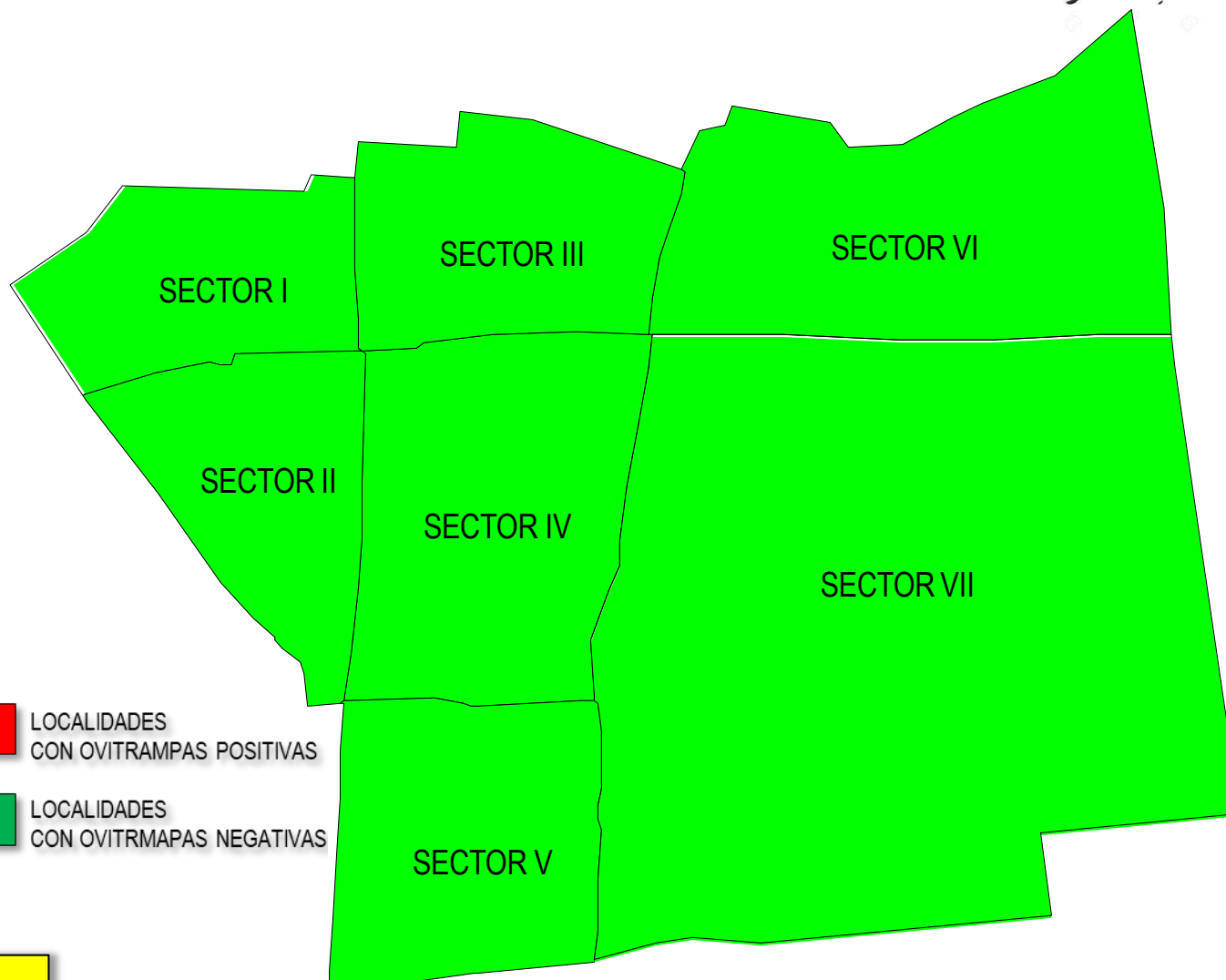

NOTA
IPO: Índice de Positividad de Ovitrapa



Índice Aédico (IA) Distrito Huacho Al mes de Mayo 2021



IPRESS	ESCENARIO	Enero	Febrero	Marzo	Abril	Mayo	Junio
		2021					
HOSPITAL REGIONAL DE HUACHO	II	N.M.	N.M.	N.M.	0.83%	0.52%	0.00%

Fuente: Vigilancia Entomológica - Área Salud Ambiental HRH

RIESGO ENTOMOLOGICO	
BAJO RIESGO	< 1 %
MEDIANO RIESGO	1 < 2 %
ALTO RIESGO	≥ 2 %

En el distrito de **Huacho** se realizó la vigilancia entomológica a través de inspección de viviendas.