

Índice Aéxico

MARZO
2021

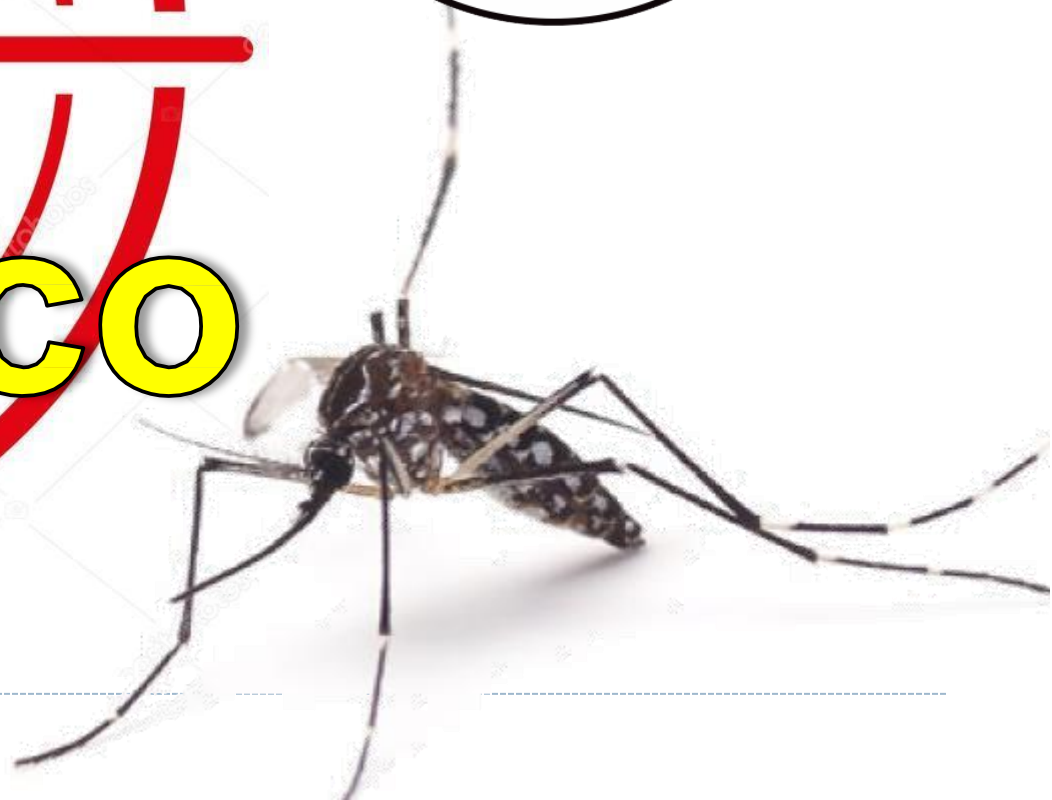



Localidades en escenario II según Distritos de la Provincia de Huaura Diciembre 2020

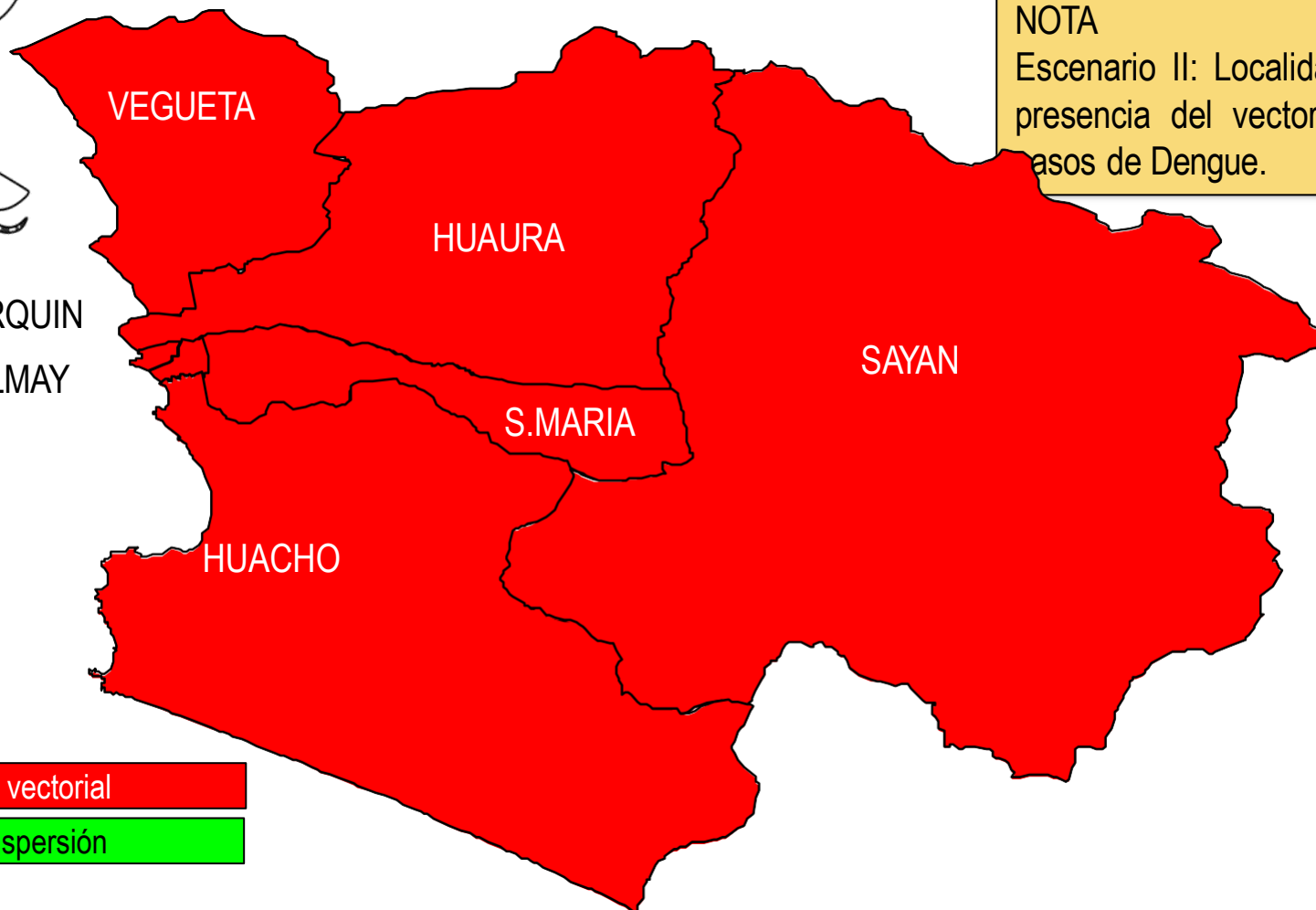
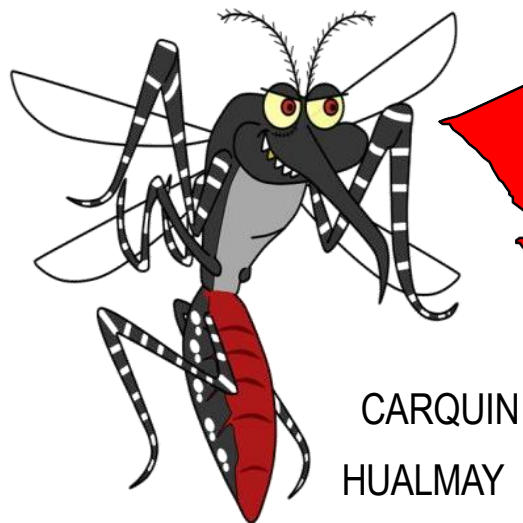

NOTA
Escenario II: Localidad con presencia del vector y sin casos de Dengue.

Localidades con dispersión vectorial

Localidades en riesgo de dispersión



Distrito Huacho -Marzo 2021



| DISTRITO | LOCALIDADES | ESCENARIO | MESES AÑO 2021 | | OBSERVACIÓN |
|----------------------|-------------|-----------|--|--|---|
| | | | FEBRERO | MARZO | |
| Huacho (Hospital) | Sector I. | II | - | - | - Febrero: No se encontró ovitrampas positivas - Marzo: No se encontró ovitrampas positivas |
| | Sector II. | II | - | - | - Febrero: No se encontró ovitrampas positivas - Marzo: No se encontró ovitrampas positivas |
| | Sector III. | II | Nivel 2 (IPO) Nivel 2 (IDH) (Bajo) | Nivel 2 (IPO) Nivel 2 (IDH) (Bajo) | - Febrero: 1 ovitrampa positiva (5 h). IPO: 5.00% - Marzo: 2 ovitrampas positivas (13 h). IPO: 9.09% |
| | Sector IV. | II | - | Nivel 2 (IPO) Nivel 2 (IDH) (Bajo) | - Marzo: 1 ovitrampas positivas (5 h). IPO: 14.95% |
| | Sector V. | I | - | - | - Febrero: No se encontró ovitrampas positivas - Marzo: No se encontró ovitrampas positivas |
| | Sector VI. | II | Nivel 1 (IPO) Nivel 2 (IDH) (Bajo) | Nivel 2 (IPO) Nivel 2 (IDH) (Bajo) | - Febrero: 1 ovitrampa positiva (5 h). IPO: 3.33% - Marzo: 4 ovitrampas positivas (46 h). IPO:12.9% |
| | Sector VII. | II | - | Nivel 1 (IPO) Nivel 1 (IDH) (Bajo) | - Marzo: 1 ovitrampas positivas (1 h). IPO:3.33% - Sencontro una vivienda (vector en fase de larva) |

Fuente: Área Salud Ambiental HRH

Vigilancia a través de ovitrampas: la localidad de Huacho cuenta con un total 39 ovitrampas; en el mes de Marzo se encontró 02 ovitrampa positiva en el **sector III** con presencia de 13 huevos con nivel de **riesgo entomológico bajo**, 01 ovitrampa positiva en el **sector IV** con presencia de 5 huevos con nivel de **riesgo entomológico bajo**, 04 ovitrampas positivas en el **sector VI** con presencia de 46 huevos con nivel de **riesgo entomológico bajo** y 01 ovitrampa positiva en el **sector VII** con presencia de 1 huevo con nivel de **riesgo entomológico bajo**.



IPO Distrito de Huacho al mes Marzo 2021



Clasificación de los niveles de
R.E. (Riesgo Entomológico)

| Clasificación | Nº huevos |
|---------------|---------------|
| Bajo | 0 - < 5 |
| Medio | > 60 - < 120 |
| Alto | > 120 - < 150 |
| Muy Alto | > 150 |

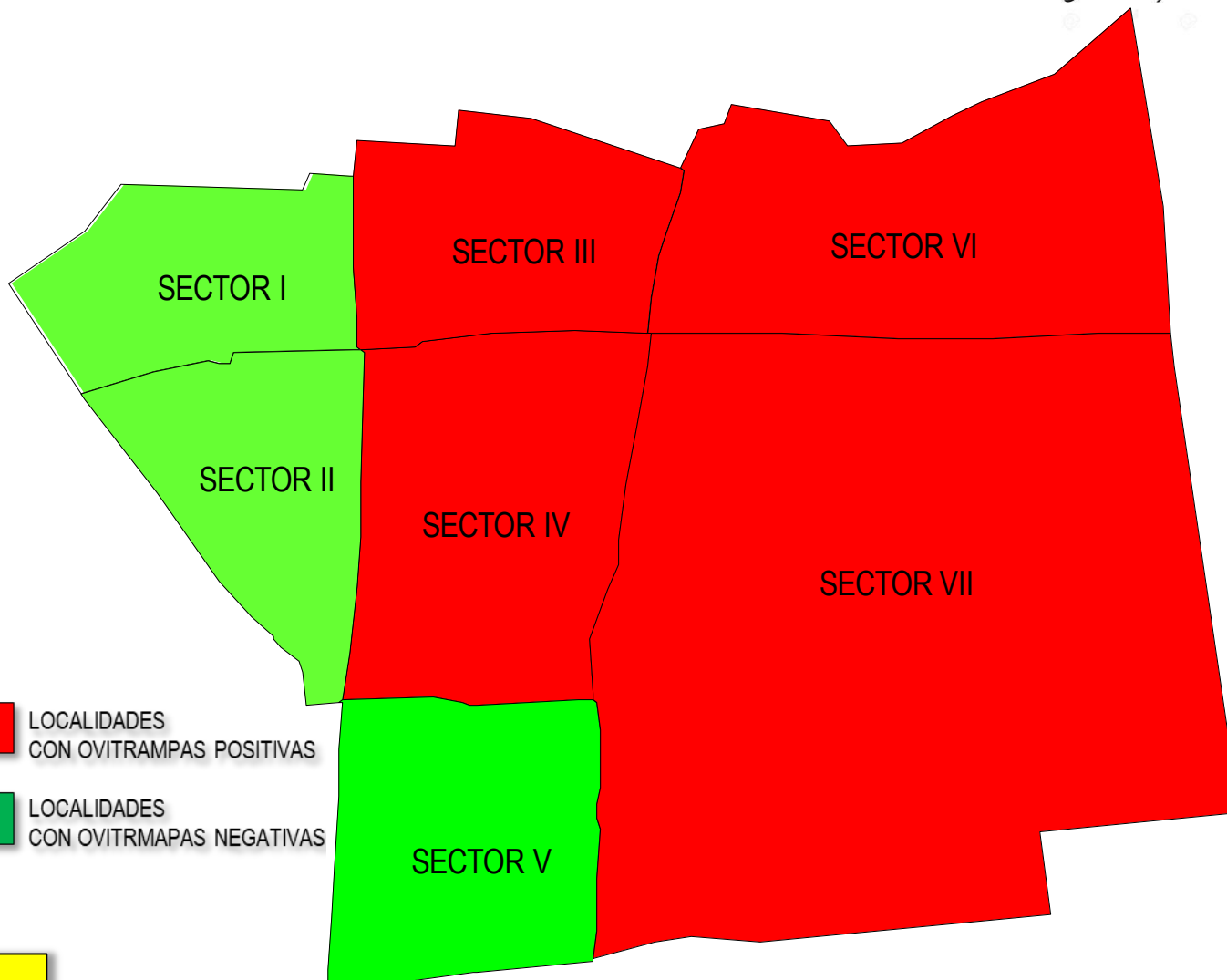

NOTA
IPO: Índice de Positividad de Ovitrapa