

# Índice Aéxico

SETIEMBRE

2021





# Localidades en escenario II según Distritos de la Provincia de Huaura - Setiembre 2021

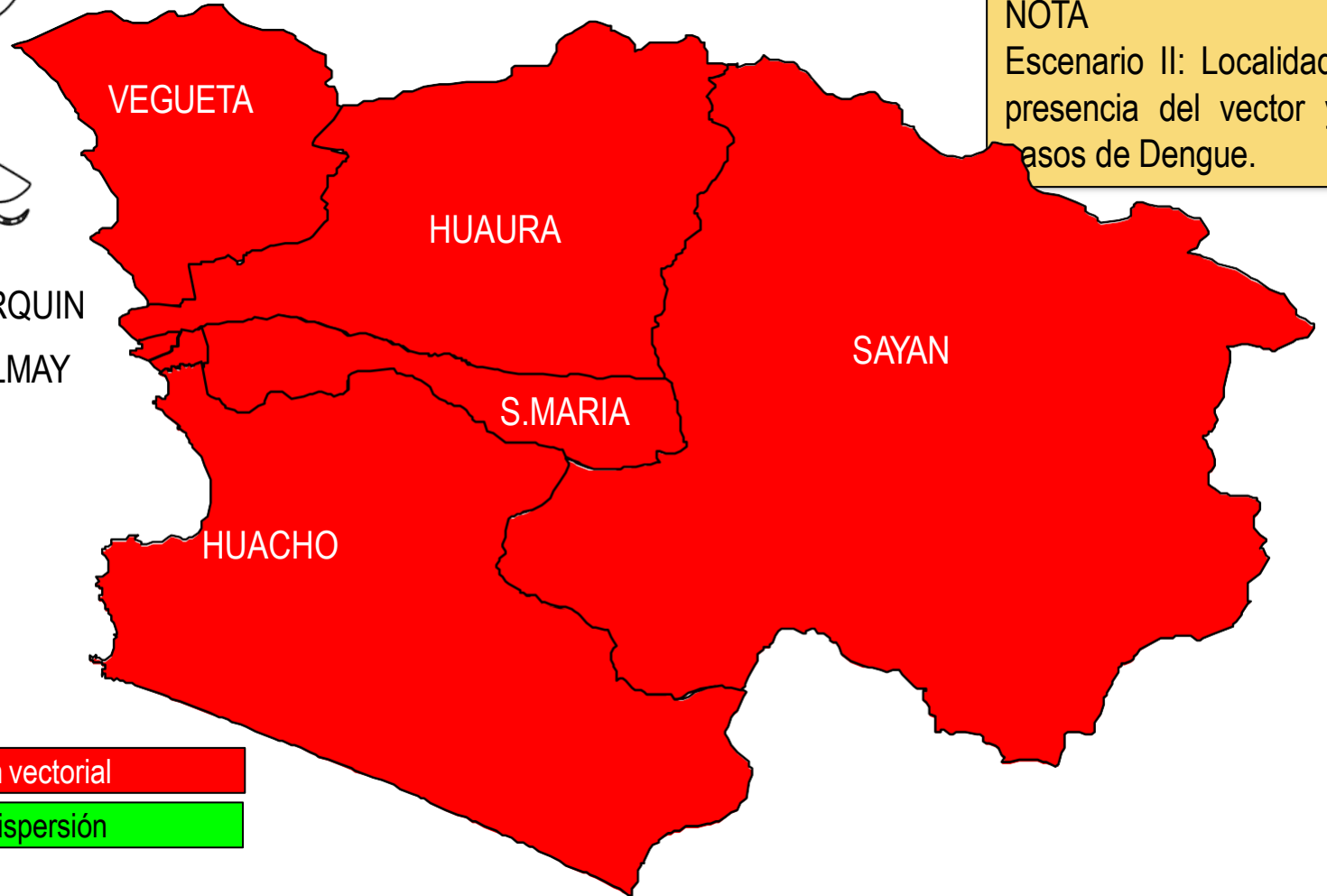
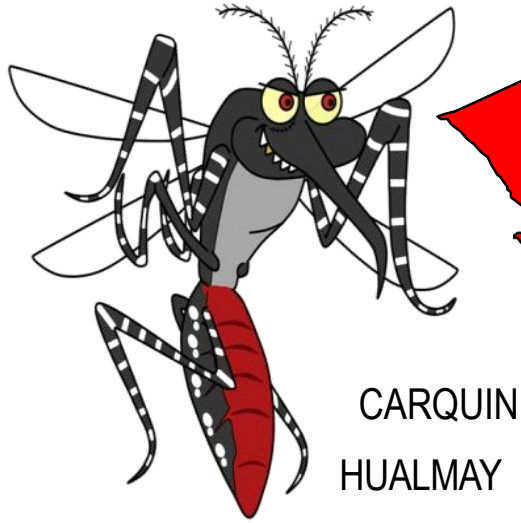

NOTA  
Escenario II: Localidad con presencia del vector y sin casos de Dengue.

Localidades con dispersión vectorial

Localidades en riesgo de dispersión



# IPO Distrito de Huacho al mes de Setiembre 2021



DISTRITO	LOCALIDADES	ESCENARIO	IPO - 2021								
			ENERO	FEBRERO	MARZO	ABRIL	MAYO	JUNIO	JULIO	AGOSTO	SETIEMBRE
Huacho (Hospital)	Sector I.	II	0.00	0.00	0.00	0.00	Nivel 1 (IPO) Nivel 1 (IDH) (Bajo) I.A.(0.00%)	0.00	0.00	0.00	0.00
	Sector II.	II	0.00	0.00	0.00	0.00	0.00	0.00	0.00	0.00	0.00
	Sector III.	II	0.00	Nivel 2 (IPO) Nivel 2 (IDH) (Bajo) I.A.(0.00%)	Nivel 2 (IPO) Nivel 2 (IDH) (Bajo) I.A.(0.00%)	0.00	0.00	0.00	0.00	0.00	0.00
	Sector IV.	II	0.00	0.00	Nivel 2 (IPO) Nivel 2 (IDH) (Bajo) I.A.(0.00%)	0.00	0.00	0.00	0.00	0.00	0.00
	Sector V.	I	0.00	0.00	0.00	0.00	0.00	0.00	0.00	0.00	0.00
	Sector VI.	II	0.00	Nivel 1 (IPO) Nivel 2 (IDH) (Bajo) I.A.(0.00%)	Nivel 2 (IPO) Nivel 2 (IDH) (Bajo) I.A.(0.00%)	Nivel 2 (IPO) Nivel 2 (IDH) (Bajo) I.A.(1.67%)	Nivel 2 (IPO) Nivel 4 (IDH) (Medio) I.A.(1.45%)	0.00	0.00	0.00	0.00
	Sector VII.	II	0.00	0.00	Nivel 1 (IPO) Nivel 1 (IDH) (Bajo) I.A.(0.00%)	I.A.(0.98%)	Nivel 1 (IPO) Nivel 3 (IDH) (Bajo) I.A.(1.25%)	0.00	0.00	0.00	0.00

Fuente: Vigilancia Entomológica - Área Salud Ambiental HRH

**Vigilancia a través de ovitrampas:** la localidad de Huacho cuenta con un total de 76 ovitrampas; en el mes de Setiembre no se encontró ovitrampas positivas.



# Distrito de Huacho

## Setiembre 2021



Clasificación de los niveles de R.E. (Riesgo Entomológico)

Clasificación	N° huevos
Bajo	0 - < 5
Medio	> 60 - < 120
Alto	> 120 - < 150
Muy Alto	> 150

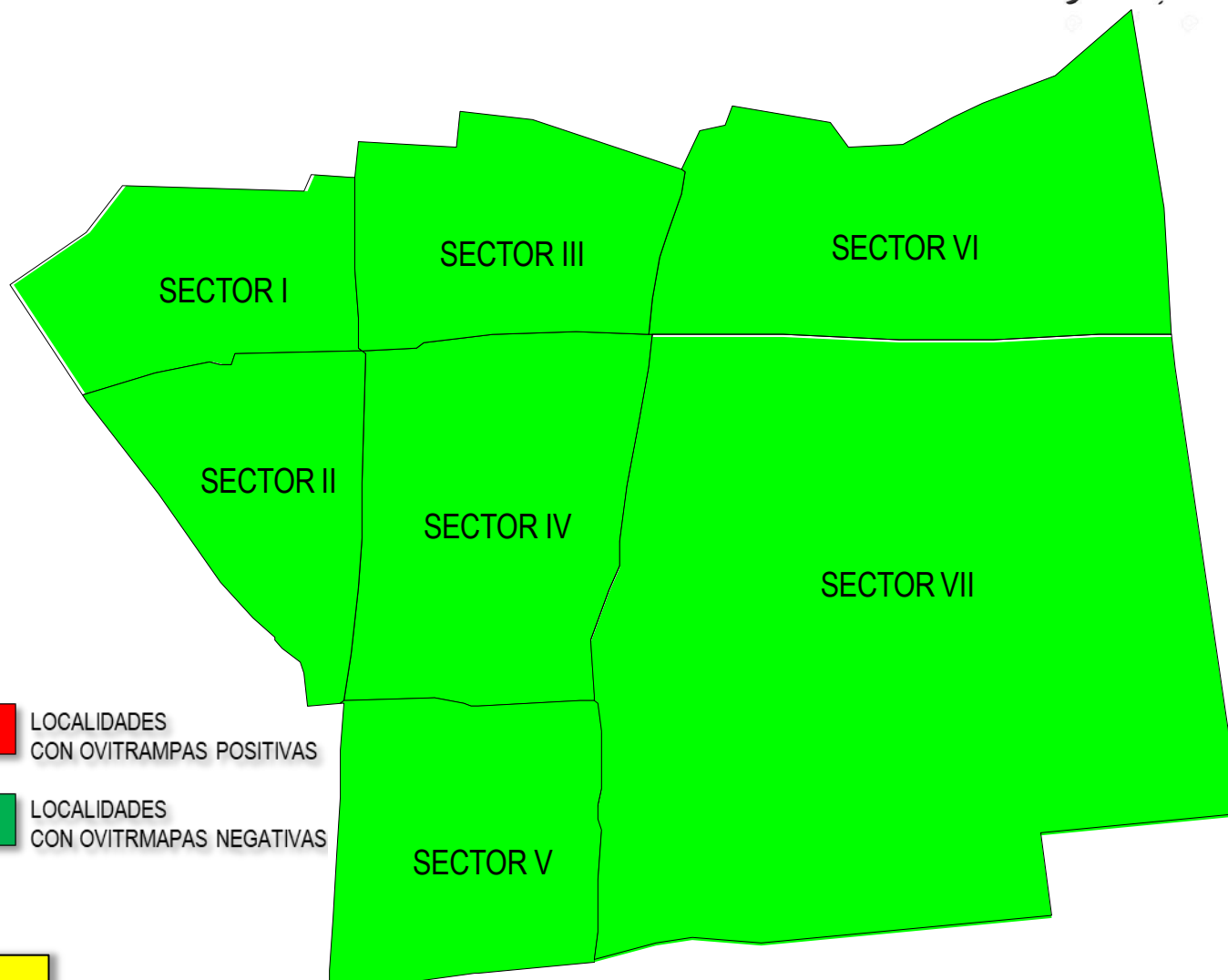

NOTA  
IPO: Índice de Positividad de Ovitrapa



# Índice Aédico (IA) Distrito Huacho Al mes de Setiembre 2021



IPRESS	ESCENARIO	Enero	Febrero	Marzo	Abril	Mayo	Junio	Julio	Agosto	Setiembre
		2021								
HOSPITAL REGIONAL DE HUACHO	II	N.M.	N.M.	N.M.	0.83%	0.52%	0.00%	0.00%	0.39%	0.00%

Fuente: Vigilancia Entomológica - Área Salud Ambiental HRH

RIESGO ENTOMOLOGICO	
BAJO RIESGO	< 1 %
MEDIANO RIESGO	1 < 2 %
ALTO RIESGO	≥ 2 %

En el distrito de **Huacho** se realizó la vigilancia entomológica a través de inspección de viviendas.