

Índice Aéutico

FEBRERO

2022





Localidades en escenario II según Distritos de la Provincia de Huaura - Febrero 2022

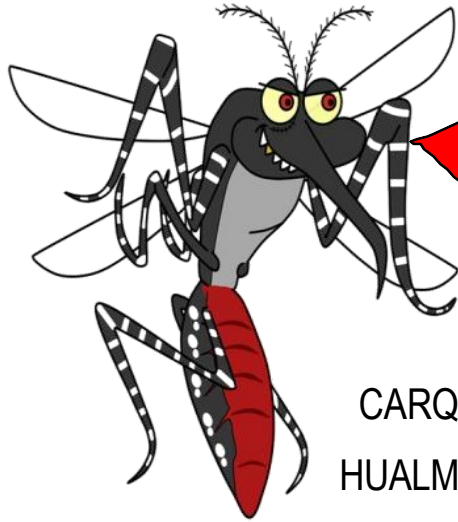

CARQUIN
HUALMAY

VEGUETA

HUAURA

S.MARIA

SAYAN

HUACHO

NOTA

Escenario II: Localidad con presencia del vector y sin casos de Dengue.

Localidades con dispersión vectorial

Localidades en riesgo de dispersión



IPO Distrito de Huacho al mes de Febrero 2022



DISTRITO	LOCALIDADES	ESCENARIO	IA A DICIEMBRE 2021	INDICES DE POSITIVIDAD DE OVITRAMPAS (IPO) / MESES - AÑO 2022									
				ENERO	FEBRERO	MARZO	ABRIL	MAYO	JUNIO	JULIO	SEPTIEMBRE	OCTUBRE	NOVIEMBRE
Huacho (Hospital)	Sector I.	II	0.00	0.00									
	Sector II.	II	0.00	0.00									
	Sector III.	II	0.00	0.00									
	Sector IV.	II	0.00	0.00									
	Sector V.	II	0.00	0.00									
	Sector VI.	II	0.00	0.00									
	Sector VII.	II	0.00	0.00									

Fuente: Vigilancia Entomológica - Área Salud Ambiental HRH

Vigilancia a través de ovitrampas: El distrito de Huacho cuenta con un total de **97** ovitrampas; en los resultados de monitoreo del mes de enero no se evidenció ovitrampas positivas.



Distrito de Huacho

Febrero - 2022



Clasificación de los niveles de R.E. (Riesgo Entomológico)

Clasificación	N° huevos
Bajo	0 - < 5
Medio	> 60 - < 120
Alto	> 120 - < 150
Muy Alto	> 150

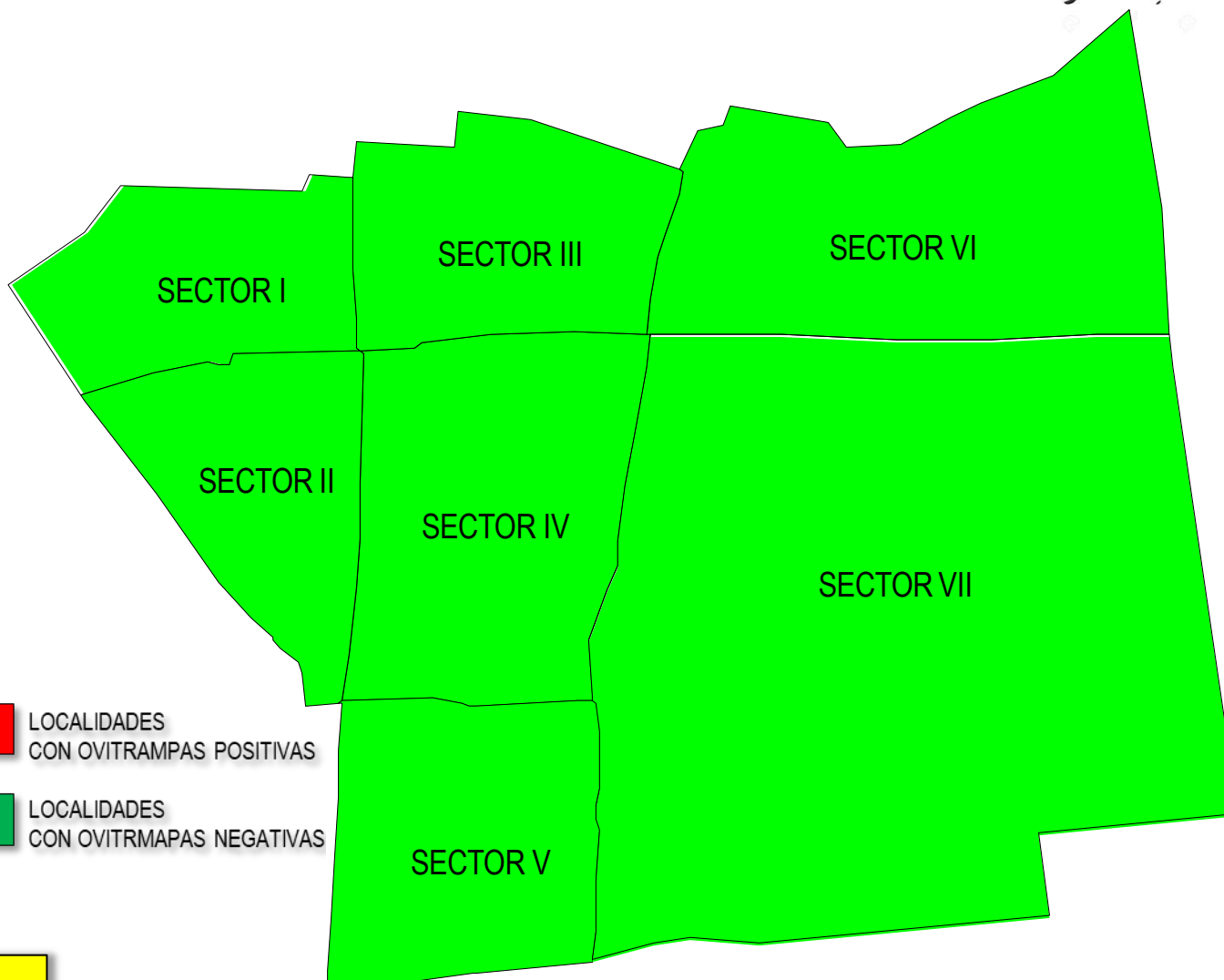

NOTA
IPO: Índice de Positividad de Ovitrapa



Índice Aédico (IA) Distrito Huacho Al mes de Febrero 2022



IPRESS	ESCENARIO	Enero	Febrero	Marzo	Abril	Mayo	Junio	Julio	Agosto	Setiembre	Octubre	Noviembre	Diciembre
		2022											
HOSPITAL REGIONAL DE HUACHO	II	0.00%											

Fuente: Vigilancia Entomológica - Área Salud Ambiental HRH

RIESGO ENTOMOLOGICO	
BAJO RIESGO	< 1 %
MEDIANO RIESGO	1 < 2 %
ALTO RIESGO	≥ 2 %

En el distrito de **Huacho** al mes de enero se realizó la vigilancia entomológica a través de viviendas, siendo un total de 406 viviendas inspeccionadas, determinándose en bajo riesgo entomológico.