

# Indice A medico

ENERO 2018

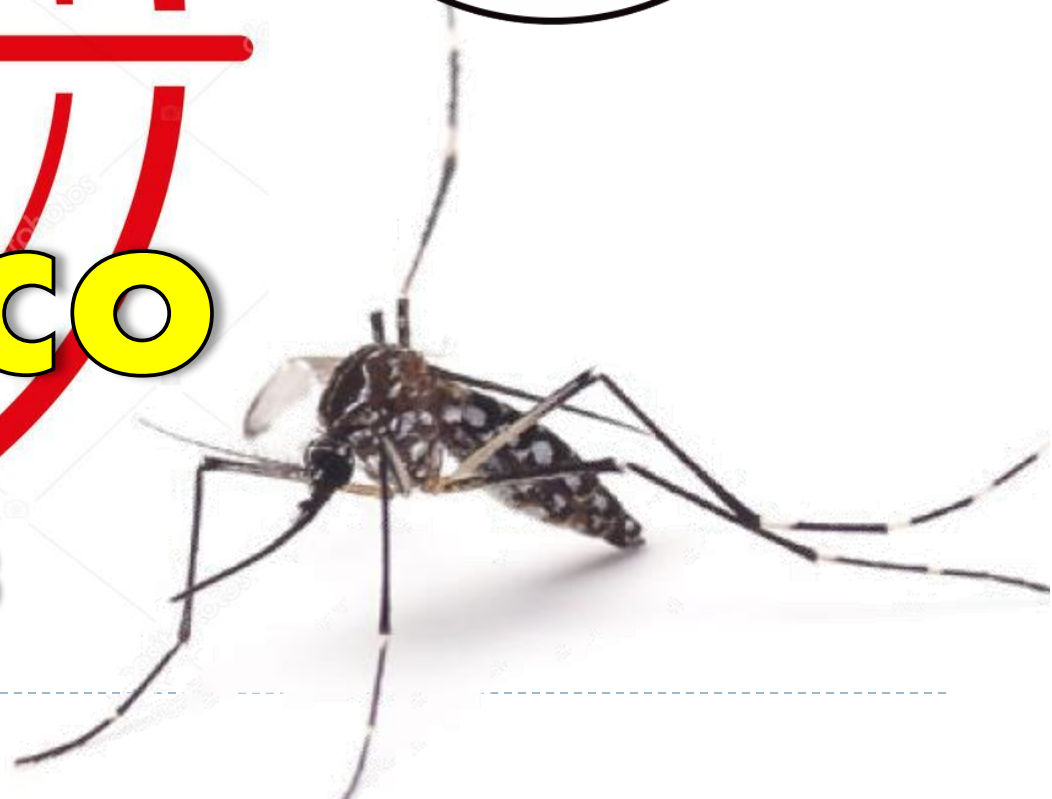



# Localidades en escenario II según Distritos de la Provincia de Huaura. Enero 2018

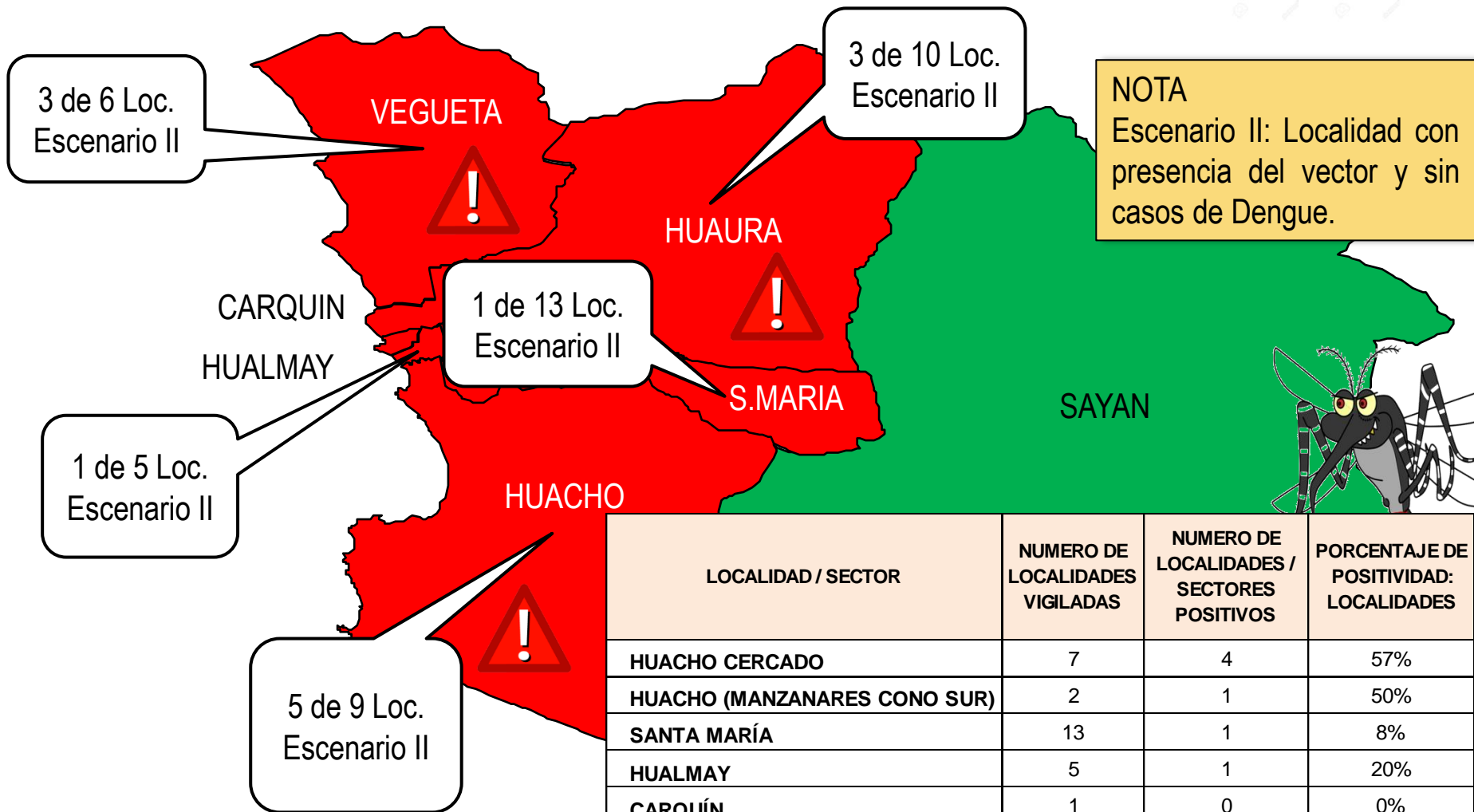

LOCALIDAD / SECTOR	NUMERO DE LOCALIDADES VIGLADAS	NUMERO DE LOCALIDADES / SECTORES POSITIVOS	PORCENTAJE DE POSITIVIDAD: LOCALIDADES
HUACHO CERCADO	7	4	57%
HUACHO (MANZANARES CONO SUR)	2	1	50%
SANTA MARÍA	13	1	8%
HUALMAY	5	1	20%
CARQUÍN	1	0	0%
HUAURA	10	3	30%
VÉGUETA	6	3	50%
<b>TOTAL</b>	<b>50</b>	<b>13</b>	<b>26%</b>

Localidades con dispersión vectorial

Localidades en riesgo de dispersión

Fuente: Vigilancia Entomológica - Área Salud Ambiental HRH



## Localidades en escenario II según Distritos Provincia de Huaura. Enero 2018



LOCALIDAD / SECTOR	NUMERO DE LOCALIDADES VIGILADAS	NUMERO DE LOCALIDADES / SECTORES POSITIVOS	PORCENTAJE DE POSITIVIDAD: LOCALIDADES
HUACHO CERCADO	7	4	57%
HUACHO (MANZANARES CONO SUR)	2	1	50%
SANTA MARÍA	13	1	8%
HUALMAY	5	1	20%
CARQUÍN	1	0	0%
HUAURA	10	3	30%
VÉGUETA	6	3	50%
<b>TOTAL</b>	<b>50</b>	<b>13</b>	<b>26%</b>

Fuente: Vigilancia Entomológica - Área Salud Ambiental HRH



# Índice Aédico Distrito de Huacho al mes de Enero 2018

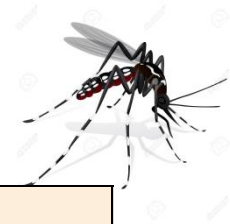

DISTRITO	LOCALIDADES	ESCENARIO	IA A DICIEMBRE 2017	INDICES AEDICOS MESES AÑO 2018		OBSERVACION	
				ENERO			
Huacho (Hospital)	Sector I.	II	0.00	0.00			
	Sector II.	II	0.00	0.00			
	Sector III.	II	0.00	Nivel 2 (IPO) Nivel 3 (IDH) (Medio)	- Enero: 2 ovitrampas positivas (66 h). IPO:5.56%		
	Sector IV.	II	0.00	0.00			
	Sector V.	I	0.00	0.00			
	Sector VI.	II	Nivel 1 (IPO) Nivel 4 (IDH)	0.00			
	Sector VII.	II	0.00	0.00			
	<b>Sub Total Huacho Cercado</b>						

Fuente: Vigilancia Entomológica - Área Salud Ambiental HRH

La localidad de Huacho realiza la vigilancia con ovitrampas por lo que se cuenta con un total de 95 ovitrampas; en el mes de febrero se encontró 1 ovitrampa positiva con presencia de 95 huevos en el sector I, 9 ovitrampas positivas con presencia de 267 huevos en el sector III, 3 ovitrampas positivas con 279 huevos en el sector VI y con 01 ovitrampa con presencia de 17 huevos positiva el sector VII.



# Índice Aédico Distrito de Huacho(Manzanares) al mes de Enero 2018



N°	DISTRITO	LOCALIDADES	N° HABITANTES	N° DE VIVIENDAS	TAMAÑO MUESTRAL	ESCENARIO	IA A DICIEMBRE 2017	INDICES AEDICOS MESES AÑO 2018		OBSERVACION
									ENERO	
8	Huacho (Manzanares )	Manzanares I	2,972	594	68	II	N.M.	0.00		
9		Manzanares II	743	149	17	II	N.M.	0.00		
10		Manzanares III	3,268	654	75	I	N.M.	0.00		
11		Manzanares IV	3,120	624	71	II	0.00	0.00		
12		Atalaya	1,486	297	34	II	N.M.	0.00		
13		Puerto	1,486	297	34	II	N.M.	0.00		
14		Manchurria	1,783	357	41	I	N.M.	0.00		
			<b>Sub Total Manzanares</b>	<b>14,858</b>	<b>2,972</b>	<b>340</b>				
		<b>Sub Total : Distrito Huacho</b>	<b>57,338</b>	<b>13,592</b>	<b>711</b>					

Fuente: Vigilancia Entomológica - Área Salud Ambiental HRH

El sector de Manzanares se realizó la vigilancia entomológica a través de inspección viviendas, encontrándose en Manzanares I etapa presencia de larva y pupa del vector Aedes Aegypti alcanzando un IA de 1.3%.



# Índice Aédico (IA) Distrito Santa María – Enero 2018



N°	DISTRITO	LOCALIDADES	N° HABITANTES	N° DE VIVIENDAS	TAMAÑO MUESTRAL	ESCENARIO	IA A DICIEMBRE 2017	INDICES AEDICOS MESES AÑO 2018		OBSERVACION
								ENERO		
15	Santa María	Los Angeles.	1,027	257	16	I	N.A.	0.00		
16		San Marcos.	1,053	263	17	I	N.A.	0.00		
17		Ollanta Humala.	720	180	12	I	N.A.	0.00		
18		Cerro Colorado.	160	40	3	I	N.A.	0.00		
19		La Ponderosa.	147	37	2	I	0.00	0.00		
20		San Judas Tadeo.	680	170	11	II	N.M.	0.00		
21		Sol y Mar.	413	103	7	I	N.A.	0.00		
22		Alfa Omega.	1,587	397	25	I	N.A.	0.00		
23		Villa Mar.	213	53	3	I	N.A.	0.00		
24		Villa Segunda Etapa.	160	40	3	I	N.A.	0.00		
25		Los Pinos.	573	143	9	I	N.A.	0.00		
26		El Paraiso	1,200	300	19	II	N.M.	0.00		
27		Pueblo Viejo.	300	75	5	II	N.M.	0.00		
28		Av. Perú.	480	120	8	II	0.00	0.00		
29		Chonta.	760	152	10	II	N.M.	0.00		
30		Peralvillo.	790	158	10	I	N.A.	0.00		
31		Zapata.	2,721	544	35	II	N.M.	0.00		
32		Cerro Montero.	150	30	2	I	N.A.	0.00		
33		Humidad y Páciencia	800	200	13	II	N.M.	0.00		
34		Nueva Esperanza..	240	60	4	I	N.A.	N.M.		
35	San Bartolome I.	1,500	375	24	II	N.M.	0.00			
36	San Bartolomé II.	2,400	600	38	II	N.M.	0.00			
37	San Bartolomé III.	1,700	425	27	I	N.M.	0.00			
38	Valdivia.	2,150	538	34	II	N.A.	0.00			
39	Cruz Blanca.	1,200	300	19	II	N.M.	0.00			
40	Cerro Vispán.	300	70	4	I	N.A.	0.00			
		<b>Sub Total</b>	<b>23,424</b>	<b>5,630</b>	<b>360</b>					

En el distrito de Santa María se realizó la vigilancia entomológica a través de inspección de viviendas, no se encontró presencia del vector *Aedes aegypti* en ninguna de sus fases de desarrollo.

Fuente: Vigilancia Entomológica - Área Salud Ambiental HRH



# Índice Aédico (IA) Distrito Hualmay y Carquín. Al mes de Enero 2018



N°	DISTRITO	LOCALIDADES	N° HABITANTES	N° DE VIVIENDAS	TAMAÑO MUESTRAL	ESCENARIO	IA A DICIEMBRE 2017	INDICES AEDICOS MESES AÑO 2018	OBSERVACION
								ENERO	
41	Hualmay	Un 1ro de Mayo.	750	150	14	I	N.A.	0.00	
42		Hualmay Sector A.	3,637	727	67	II	N.M.	1.45	
43		Hualmay Sector B.	3,071	614	56	II	N.M.	1.67	
44		Hualmay Sector C.	2,952	590	54	I	N.M.	0.00	
45		Hualmay Sector D.	1,296	259	24	II	N.M.	0.00	
46		Hualmay Sector E.	2,486	497	46	I	N.M.	0.00	
47		Hualmay Sector F.	853	171	16	II	N.M.	0.00	
48		Campo Alegre.	2,000	500	46	I	N.M.	0.00	
49		Puquio Cano.	1,200	300	27	II	N.M.	0.00	
			<b>Sub Total</b>	<b>18,245</b>	<b>3,808</b>	<b>349</b>			
41	Carquin	Carquín.	6,250	1,250	294	II	N.M.	0.00	
			<b>Sub Total</b>	<b>6,250</b>	<b>1,250</b>	<b>294</b>			

Fuente: Vigilancia Entomológica - Área Salud Ambiental HRH

En el distrito de Hualmay se realizó la vigilancia entomológica a través de inspección de viviendas, encontrando presencia de larva y pupa del vector Aedes Aegypti en el sector A alcanzando un índice aédico de 1.45%, Sector B alcanzando un índice aédico de 1.67%

En el distrito de Carquin se realizó la vigilancia entomológica a través de inspección de viviendas, no se encontró presencia del vector Aedes aegypti en ningunas de sus fases de desarrollo.



# Índice Aédico Distrito Huaura. Al mes de Enero 2018



N°	DISTRITO	LOCALIDADES	N° HABITANTES	N° DE VIVIENDAS	TAMAÑO MUESTRAL	ESCENARIO	IA A DICIEMBRE 2017	INDICES AEDICOS MESES AÑO 2018		OBSERVACION
								ENERO		
42	Huaura	Sector I - AA.HH. 15 de Junio.	2,818	563	86	II	0.00	0.00		
43		Sector II - J.C.Mariategui.	2,565	513	79	II	0.00	0.00		
44		Sector III - Casco Urbano de Huaura	1,200	300	46	II	0.00	0.00		
45		Sector IV - El Carmen.	2,025	405	62	II	0.00	0.00		
46		Sector V - El Milagro.	700	140	21	II	0.00	0.00		
47		Sector VI - El Socorro.	428	107	16	II	0.00	0.00		
48		Sector VII - Los Pinos.	400	80	12	II	0.00	6.25		
49		Sector VIII - Coronel Portillo.	350	70	11	II	0.00	0.00		
50		Chacaca.	200	40	6	I	N.A.	N.M		
51		Cañaverales.	300	60	9	II	N.M.	N.M		
<b>Sub Total</b>			<b>10,986</b>	<b>2,278</b>	<b>349</b>					

Fuente: Vigilancia Entomológica - Área Salud Ambiental HRH

La localidad de Huaura se realizó la vigilancia entomológica a través de inspección de viviendas encontrando presencia de larva y pupa del vector Aedes Aegypti en la localidad de LOS PINOS alcanzando un IA de 6.25%.





# Índice Aédico Distrito Végueta. Al mes de Enero 2018



N°	DISTRITO	LOCALIDADES	N° HABITANTES	N° DE VIVIENDAS	TAMAÑO MUESTRAL	ESCENARIO	IA A DICIEMBRE 2017	INDICES AEDICOS MESES AÑO 2018		OBSERVACION
								ENERO		
52	Vegueta	Chilampa.	780	195	13	I	N.A.	0.00		
53		San Felipe.	1,280	320	21	I	N.A.	0.00		
54		San Martín.	480	120	8	I	N.A.	0.00		
55		Tres Piedras.	5,760	1,440	94	I	N.A.	0.00		
56		Santa Cruz.	720	180	12	I	N.A.	0.00		
57		Medio Mundo.	3,360	840	55	II	0.00	0.00		
58		Las Américas.	1,440	360	24	I	N.A.	0.00		
59		Expansión Urbana.	1,040	260	17	I	0.00	0.00		
60		Primavera.	1,888	378	25	II	N.M.	0.00		
61		Tupac Amaru.	1,700	425	28	II	N.M.	0.00		
62		Mazo.	1,100	220	14	I	N.A.	0.00		
63		Mar Dorado.	150	38	2	II	N.A.	7.69		
64		Muralla.	280	70	5	II	0.00	5.00		
		Tiroler.	160	40	3	I	0.00	0.00		
		La Perliña.	800	200	13	I	N.A.	0.00		
65	Bellavista.	1,600	400	26	I	N.A.	0.00			
	<b>Sub Total</b>	<b>22,538</b>	<b>5,486</b>	<b>359</b>						

Fuente: Vigilancia Entomológica - Área Salud Ambiental HRH

En el distrito de Vegueta se realizó la vigilancia entomológica a través de inspección de viviendas, encontrando presencia de larva y pupa del vector AEDES AEGYPTI en la localidad de Mar Dorado alcanzando un IA de 7.7%, Muralla alcanzo un IA de 5%.



# Índice Aédico Distrito Végueta. Al mes de Enero 2018



N°	DISTRITO	LOCALIDADES	N° HABITANTES	N° DE VIVIENDAS	TAMAÑO MUESTRAL	ESCENARIO	IA A DICIEMBRE 2017	INDICES AEDICOS MESES AÑO 2018		OBSERVACION
								ENERO		
66	Sayán	9 de Octubre.	1,796	449	87	I	N.A.	0.00		
67		La Villa.	2,140	535	104	I	N.A.	0.00		
68		La Merced.	1,152	288	56	I	N.A.	0.00		
69		Casa Blanca.	736	184	36	I	N.A.	0.00		
70		Twinza.	400	100	19	I	N.A.	0.00		
71		El Ahorcado.	148	37	7	I	N.A.	0.00		
			<b>Sub Total</b>	<b>6,372</b>	<b>1,593</b>	<b>310</b>				

Fuente: Vigilancia Entomológica - Área Salud Ambiental HRH

En el distrito de Sayán se realizó la vigilancia entomológica a través de inspección de viviendas, no se encontró presencia del vector *Aedes aegypti* en ningunas de sus fases de desarrollo.