

VIGILANCIA Y CONTROL

PLAYAS & PISCINAS

SEMANA 17



CALIFICACIÓN SANITARIA DE PLAYAS DE LA PROVINCIA DE HUAURA S.E. N°17

| Nombre de la Playa | Calidad microbiológica | Calidad de la arena | Recipientes para residuos sólidos | Disposicion de servicios higienicos |
|--------------------|------------------------|---------------------|-----------------------------------|-------------------------------------|
| Paraiso | B | R | A | A |
| Cabeza de León | B | R | P | P |
| Playa Chica | B | R | A | A |
| Colorado | B | R | A | A |
| Hornillos | B | B | P | P |
| El Potrero | B | B | P | P |
| Centinela | B | R | A | A |
| Las Liseras | B | B | P | A |
| Tambo de Mora | B | R | A | A |
| Los Viños | B | R | A | A |
| Las Albuferas | B | B | P | P |

| | |
|-------------------|---------------------|
| B: Buena | P: Presencia |
| M: Mala | A: Ausencia |
| R: Regular | |

TABLA PARA EL CALCULO DEL INDICE DE CALIFICACIÓN SANITARIA DE PLAYAS (ICSP)

| Criterio | Variable | Rango de Valor | Puntaje | Calificacion | Puntaje maximo por variable |
|--------------------------------------|---|--|---------|--------------|-----------------------------|
| a. Control de Calidad Microbiologica | Coliformes Termotolerantes (NMP/100ml) | 0-200 | 0.50 | Buena | 0.50 |
| | | >200 | 0.00 | Mala | |
| b. Control de Calidad de Limpieza | Limpieza de la playa | Ausencia de residuos solidos | 0.40 | Buena | 0.40 |
| | | Residuos Solidos hasta 1a 15 en 10 m ² | 0.20 | Regular | |
| | | Residuos Solidos mayor de 1a 15 en 10 m ² | 0.00 | Mala | |
| | Recipientes para Deposito de Residuos Solidos | Disponibles y en buen estado | 0.05 | Presencia | 0.05 |
| | | No disponibles o en mal estado | 0.00 | Ausencia | |
| | Disponibilidad de Servicios Higienicos | Disponibles limpios y en funcionamiento | 0.05 | Presencia | 0.05 |
| | | No disponibles o estan sucios o no funcionan | 0.00 | Ausencia | |

CALIFICACION SANITARIA DE PLAYAS POR S.E. 17 -2019

| Calificación Sanitaria de Playas de la Provincia de Huaura por Semanas Epidemiológicas | |
|--|-----------------------|
| Playa/ Semana Epidemiologica | Semana Epidemiológica |
| | S.E. 17- 2019 |
| Paraiso | NS |
| Cabeza de Leon | NS |
| Playa Chica | NS |
| Colorado | NS |
| Hornillos | S |
| El Potrero | S |
| Centinela | NS |
| Las Liseras | NS |
| Tambo de Mora | NS |
| Los Viños | NS |
| Las Albuferas | S |

SALUDABLE

NO SALUDABLE

VIGILANCIA SANITARIA DE PISCINAS S.E. 17-2019

| VIGILANCIA SANITARIA DE PISCINAS CALIFICACIÓN SANITARIA DE PISCINAS HOSPITAL HUACHO HUAYRA OYON Y SBS UNIDAD DE EPIDEMIOLOGIA Y SALUD AMBIENTAL ÁREA DE SALUD AMBIENTAL | | | | | | | | | | |  | |
|---|----|--|---|----------|--------------|---|--|-------------------------|---|---------------------------------------|---|---------------------|
| Mes: S.E. N°17 | | | | | | | | | | | Año: 2019 | |
| N° | N° | Nombre de la Piscina | Dirección | Distrito | Tipo | Clasificación | Calificación Obtenida en los Criterios de Evaluación | | | | Calificación Sanitaria | Fecha de Evaluación |
| | | | | | | | Calidad Microbiológica | Calidad de Equipamiento | Control de Calidad de | Control del Ordenamiento Documentario | | |
| Huacho | | | | | | | | | | | | |
| 1 | 1 | Club Tennis Huacho. | Calle Moore N° 212. | Huacho | PPUC | Patera | | | | | | 20/04/2019 |
| | | | | | | Recreacional | | | | | Saludable | 20/04/2019 |
| 2 | 2 | Hotel Centenario. | Av. 28 de Julio N° 835. | | PPUC | Patera | | | | | Mantenimiento | 20/04/2019 |
| | | | | | | Recreacional | | | | | | 20/04/2019 |
| 3 | 3 | Hotel Pacifico S.R.L. | Av. 28 de Julio N° 478. | | PPUC | Recreacional | | | | | | 20/04/2019 |
| 4 | 4 | Hotel Sol Palmeras. | Calle Jose Carlos Madroñe N° 350 - Ancahuasi | | PPUC | Recreacional | | | | | Mantenimiento | 20/04/2019 |
| 5 | 5 | Hotel La Casa del Algodón | Av. Mariscal Castilla N° 270. | | PPUC | Patera | | | | | Mantenimiento | 20/04/2019 |
| | | | | | | Recreacional | | | | | Mantenimiento | 20/04/2019 |
| 6 | 6 | I.E.P."Nuestra Señora de la | Av. San Martín N° 442 . | | PPUC | Recreacional | | | | | Cerrado | 20/04/2019 |
| | | | | | | | | | | | | |
| 7 | 7 | San Pedro. | Playa Chorillos. | PP | Patera | | | | | | | 20/04/2019 |
| | | | | | Recreacional | Cloro residual deficiente. Elevada turbiedad. | | | No muestra libro de registro. No cuenta con aprobación sanitaria. | No Saludable | 20/04/2019 | |
| 8 | 8 | Villa Deportiva Los Delfines | Av. Luna Arrieta S/N. | PPUC | Patera | | | | | Mantenimiento | 20/04/2019 | |
| | | | | | Recreacional | | | | | | | 20/04/2019 |
| Hualmay | | | | | | | | | | | | |
| 9 | 1 | Centro Recreacional Inversiones y Negociaciones FYM E.I.R.L.- Los Pinos. | Calle Esteban Pichilingue y Pasaje Gertrudis. | Hualmay | PPUC | Patera | | | | Cerrado | 20/04/2019 | |
| | | | | | Recreacional | | | | | Cerrado | | |
| 10 | 2 | Mundo Magico | Av. Pedro P. Herrera | Hualmay | PPUC | Patera | | | | Mantenimiento | 20/04/2019 | |
| 11 | | | | | | Recreacional | | | | Mantenimiento | 20/04/2019 | |
| Sayán | | | | | | | | | | | | |
| 32 | 1 | Municipalidad Distrital de Sayán | Calle Grau N° 258. | Sayán | PPUC | Recreacional | | | | Cerrado | 23/04/2019 | |
| 33 | | Restaurant Campestre"Tierra del Sol" | La ensenada | Sayan | PPUC | Recreacional | | | | Cerrado | 23/04/2019 | |
| 34 | 2 | Hotel Vanesa-Intikaypi | Jr. Gral. Agustín Gammarra | Sayán | PPUC | Recreacional | | | | Cerrado | 23/04/2019 | |
| Vegueta | | | | | | | | | | | | |
| 35 | 1 | Municipalidad Distrital de Vegueta | Av. Emancipación SIN - Ovale Las Lirias | Vegueta | PPUC | Recreacional | | | No presentó aprobación sanitaria. | No Saludable | 23/04/2019 | |



GOBIERNO REGIONAL DE LIMA
DIRECCION REGIONAL DE SALUD
RED DE SALUD HUAURA OYON



GALERÍA FOTOGRÁFICA

Playa Chica



Playa Tambo de Mora



Laguna Las Albuferas



Playa Cabeza de León





GOBIERNO REGIONAL DE LIMA
DIRECCION REGIONAL DE SALUD
RED DE SALUD HUAURA OYON

GALERÍA FOTOGRÁFICA



Piscina Los Delfines Cerrado

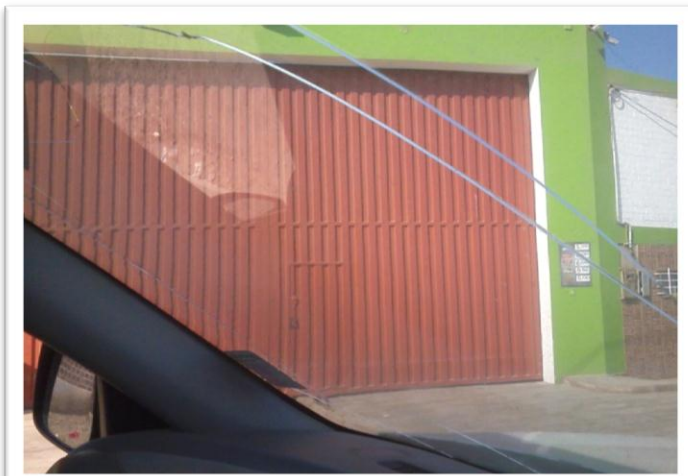

Piscina San Pedro



Piscina La Casa del Algodon En Mantenimiento

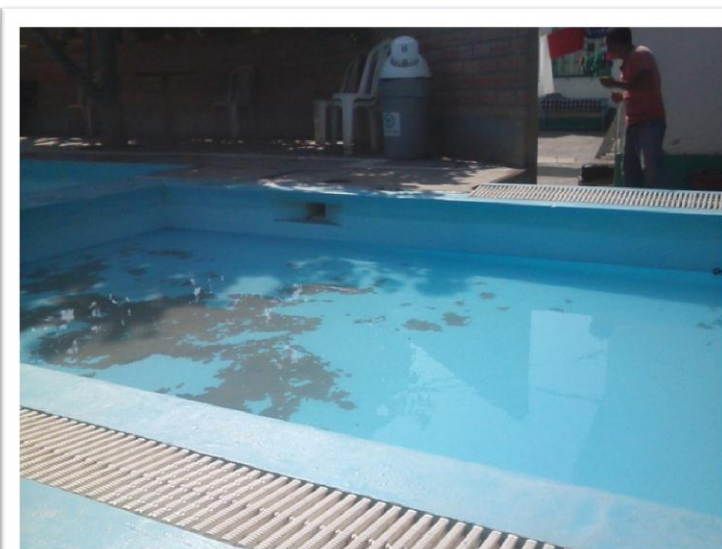

Piscina Club Tennis Huacho

