



GOBIERNO REGIONAL DE LIMA
Dirección Regional de Salud



HOSPITAL REGIONAL DE HUACHO
RED DE SALUD HUAURA - OYÓN

SALA CONTINGENCIAL DE VIGILANCIA DE RIESGO DE DENGUE RED DE SALUD HUAURA OYÓN

Semana Epidemiológica N.º 50 – 2023
Del 10 al 16 de diciembre del 2023

Red de Salud
HUAURA- OYÓN

Oficina de
Inteligencia
Sanitaria

Área de
Epidemiología

Actualizado al día 19/12/2023

ESCENARIO JURISDICCIONAL DE LA RED DE SALUD HUAURA OYÓN

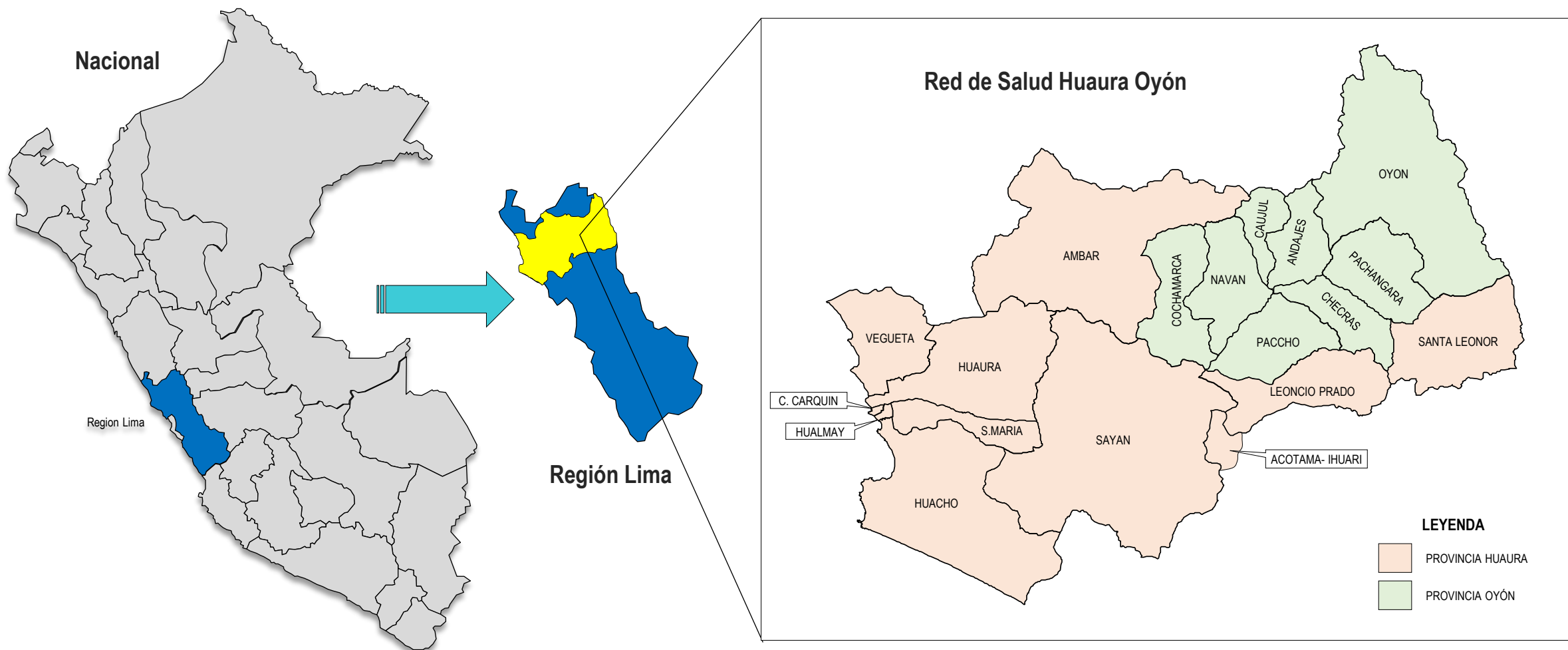

En la jurisdicción de la **RED DE SALUD HUAURA OYÓN** esta conformada por 02 provincias. De las cuales 12 Distritos perteneces a la Provincia de Huaura más 1 Puesto de Salud (Acotama-Ihuari) y 6 Distritos de la Provincia de Oyón. Tenemos una extensión territorial de 6,778.57 km²

PIRÁMIDE POBLACIONAL POR SEXO RED DE SALUD HUAURA OYÓN

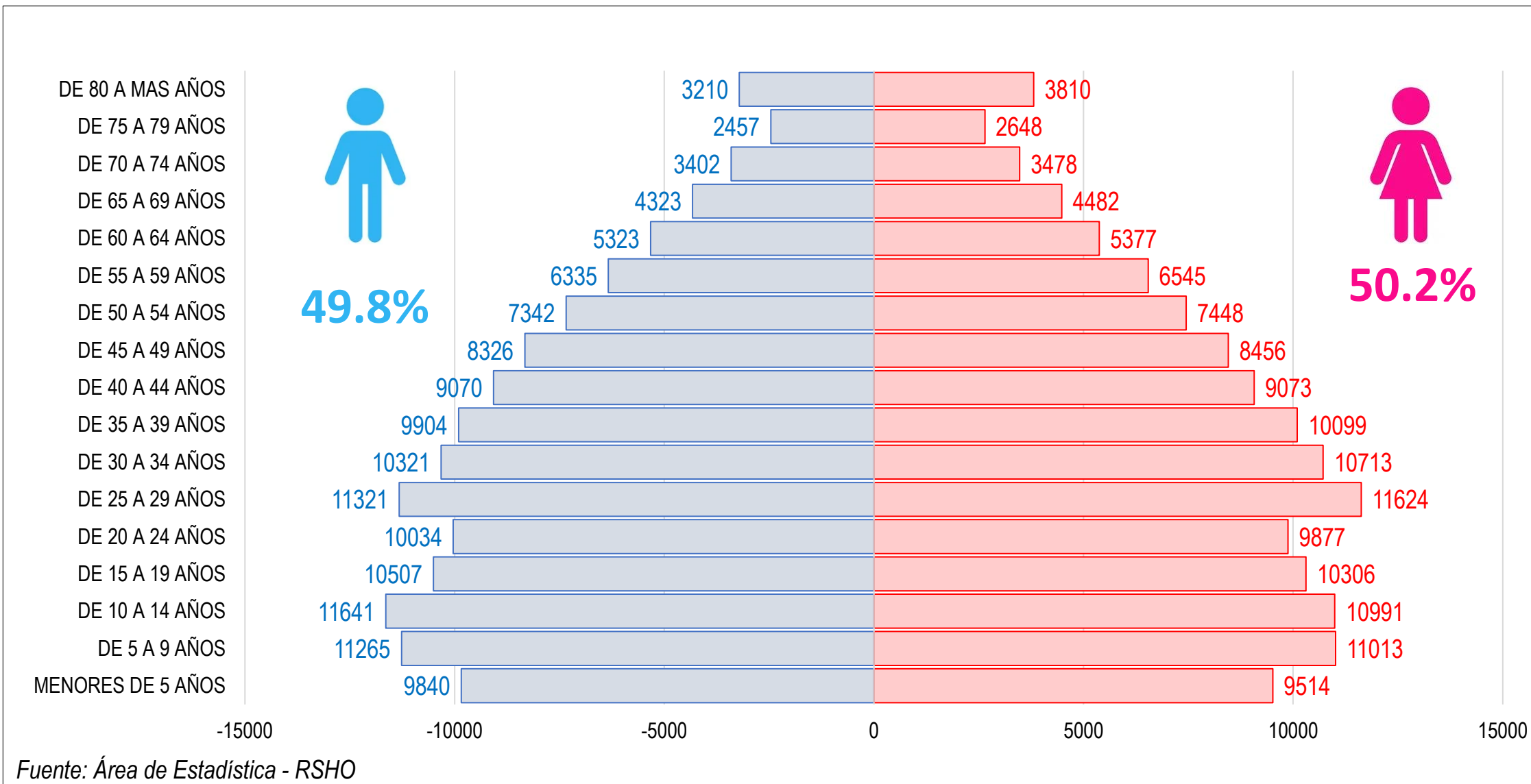

CASOS NOTIFICADOS DE FEBRILES POR TIPOS DE ESCENARIO GEOGRÁFICOS Y SUS DISTRITOS

RED DE SALUD HUAURA OYÓN

2023 A LA SEMANA EPIDEMIOLÓGICA – 50 – 19/12/2023

FEBRILES

| PROVINCIA / DISTRITOS | CASOS NOTIFICADOS DE FEBRILES A LA S.E. N° 50 - 2023 | | | | | | | % | T.I.A. | TASA DE VARIACIÓN |
|------------------------|--|--------------|-------------|-------------|--------------|----------------------|--------------|--------------|--------------|-------------------|
| | 2018 | 2019 | 2020 | 2021 | 2022 | PROMEDIO 2018 - 2022 | 2023 | | | |
| HUACHO | 5434 | 5029 | 1890 | 2214 | 4697 | 3853 | 7946 | 36.2% | 1140.5 | 106.2 |
| HUALMAY | 2326 | 2187 | 738 | 562 | 1426 | 1448 | 2685 | 12.2% | 909.7 | 85.4 |
| SAYAN | 695 | 827 | 262 | 123 | 335 | 448 | 871 | 4.0% | 341.1 | 94.4 |
| HUAURA | 1760 | 1863 | 640 | 571 | 1280 | 1223 | 2365 | 10.8% | 614.9 | 93.4 |
| SANTA MARIA | 2907 | 2857 | 880 | 826 | 1897 | 1873 | 3667 | 16.7% | 912.4 | 95.8 |
| VEGUETA | 1720 | 1486 | 508 | 474 | 1263 | 1090 | 2307 | 10.5% | 824.3 | 111.7 |
| C. CARQUIN | 431 | 559 | 169 | 131 | 336 | 325 | 575 | 2.6% | 844.8 | 76.9 |
| ESCENARIO COSTA | 15273 | 14808 | 5087 | 4901 | 11234 | 10261 | 20416 | 93.1% | 857.2 | 99.0 |

Fuente: Base de Datos NotiWeb_Febriles. Actualizado al 19/12/2023.

T.I.A. x 10 000 Hab.

TENDENCIA DE CASOS NOTIFICADOS DE FEBRILES POR SEMANAS EPIDEMIOLÓGICAS RED DE SALUD HUAURA OYÓN

2023 A LA SEMANA EPIDEMIOLÓGICA – 50 – 19/12/2023

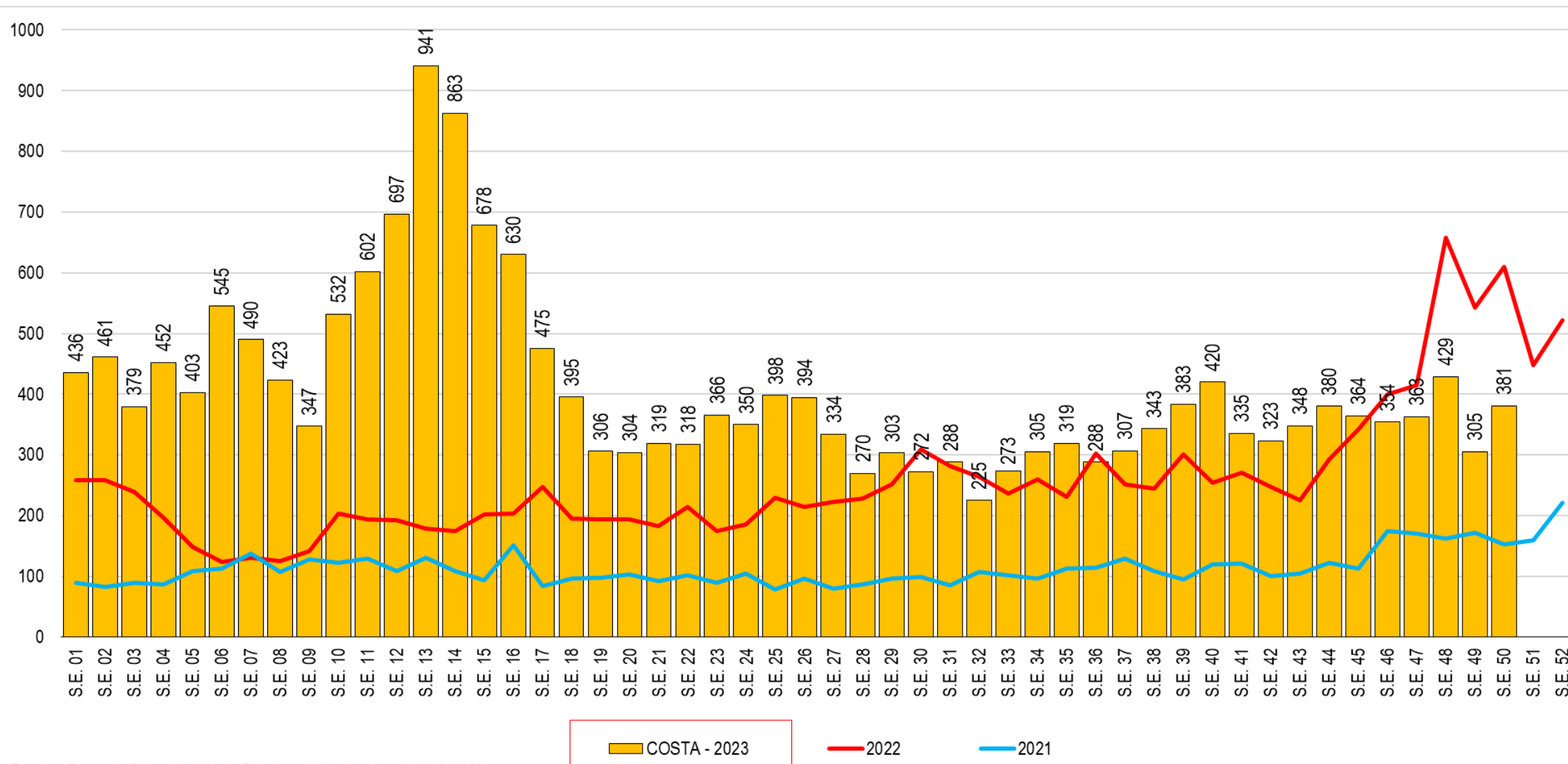

Fuente: Base de Datos NotiWeb_Febriles. Actualizado al 19/12/2023.

ÁNALISIS Y CURVA DE FEBRILES POR SEMANAS EPIDEMIOLÓGICAS RED DE SALUD HUAURA OYÓN

2023 A LA SEMANA EPIDEMIOLÓGICA – 50 – 19/12/2023

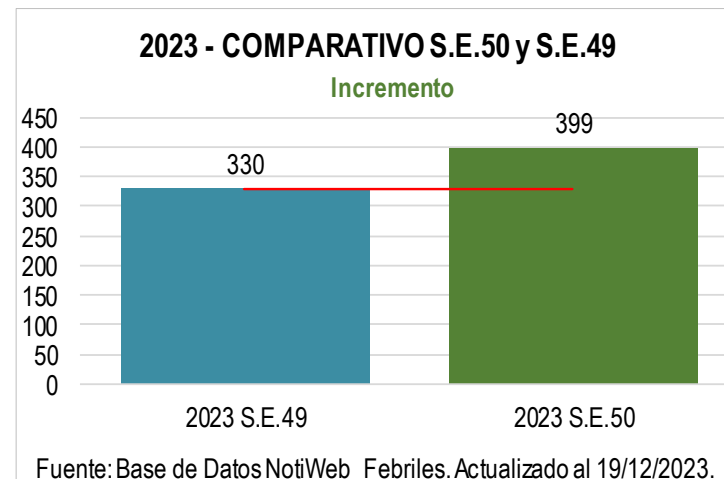
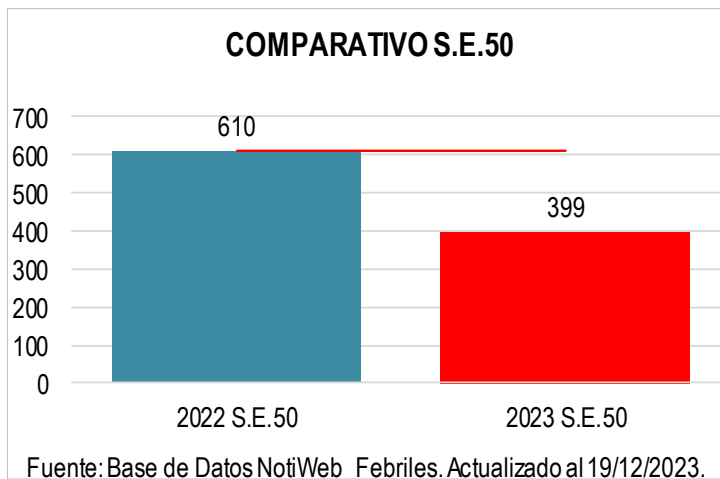
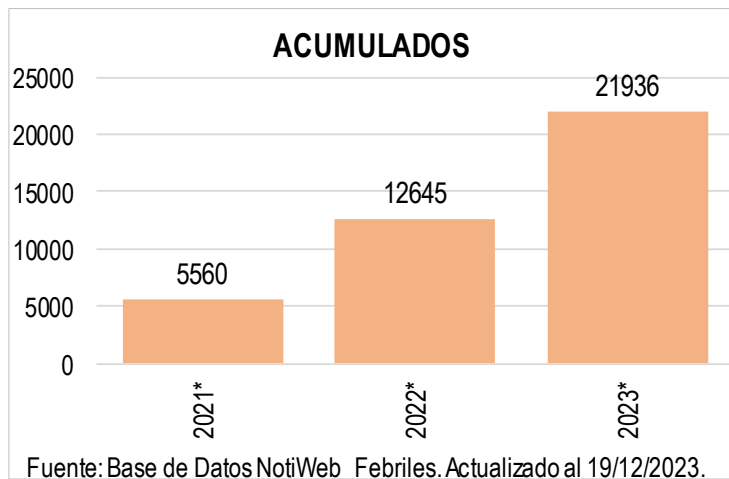
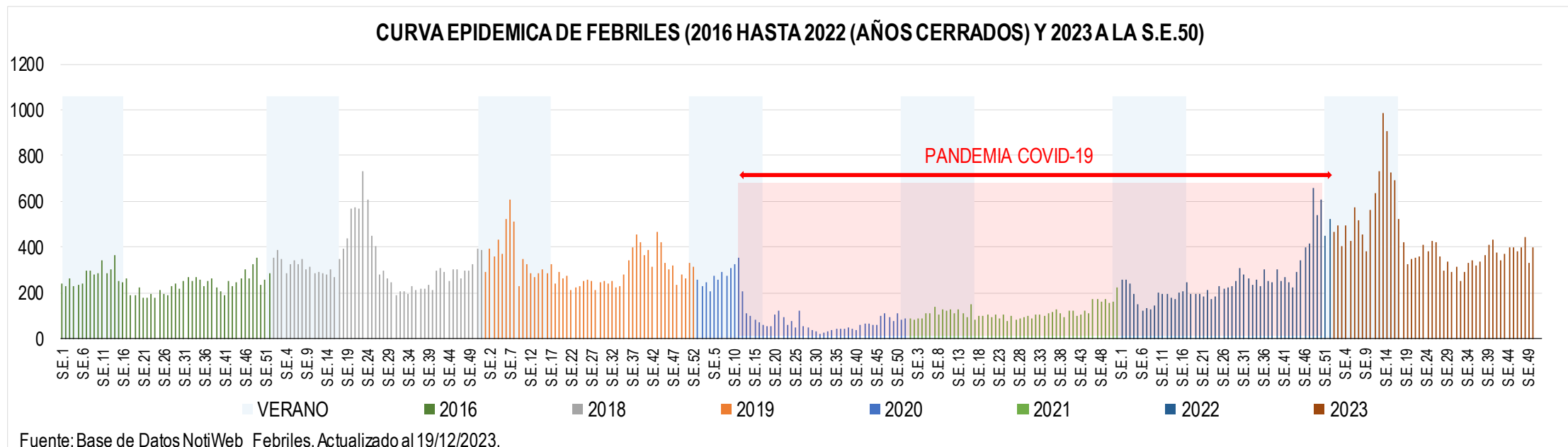

PANORAMA NACIONAL DE CASOS NOTIFICADOS Y TENDENCIA DE CASOS

RED DE SALUD HUAURA OYÓN

2023 A LA SEMANA EPIDEMIOLÓGICA – 50 – 19/12/2023

DENGUE

| Departamento | Casos* | Incidencia* x100mil | Hospitalizados** | Fallecido conf. | Fallecido prob. | Fallecidos total | Letalidad* |
|-------------------|---------------|------------------------|------------------|--------------------|--------------------|---------------------|-------------|
| AMAZONAS | 3332 | 762.52 | 6 | 3 | 0 | 3 | 0.09 |
| ANCASH | 11228 | 932.85 | 11 | 8 | 0 | 8 | 0.07 |
| AYACUCHO | 710 | 105.51 | 5 | 0 | 0 | 0 | 0 |
| CAJAMARCA | 7577 | 517.92 | 3 | 2 | 1 | 3 | 0.04 |
| CALLAO | 2395 | 201.18 | 20 | 2 | 1 | 3 | 0.13 |
| CUSCO | 2717 | 194.74 | 4 | 3 | 0 | 3 | 0.11 |
| DIRIS LIMA CENTRO | 5387 | 192.55 | 4 | 0 | 0 | 0 | 0 |
| DIRIS LIMA ESTE | 3737 | 214.86 | 0 | 4 | 0 | 4 | 0.11 |
| DIRIS LIMA NORTE | 15570 | 495.29 | 1 | 6 | 1 | 7 | 0.04 |
| DIRIS LIMA SUR | 3413 | 136.61 | 2 | 0 | 0 | 0 | 0 |
| HUANUCO | 2514 | 331.09 | 4 | 0 | 0 | 0 | 0 |
| ICA | 17795 | 1713.81 | 33 | 40 | 2 | 42 | 0.24 |
| JUNIN | 3496 | 252.9 | 12 | 9 | 0 | 9 | 0.26 |
| LA LIBERTAD | 29198 | 1385.47 | 137 | 27 | 0 | 27 | 0.09 |
| LAMBAYEQUE | 39452 | 2909.01 | 13 | 138 | 1 | 139 | 0.35 |
| LIMA REGIÓN | 2470 | 249.11 | 0 | 3 | 0 | 3 | 0.12 |
| LORETO | 7714 | 726.12 | 36 | 2 | 1 | 3 | 0.04 |
| MADRE DE DIOS | 2135 | 1115.46 | 0 | 2 | 0 | 2 | 0.09 |
| PASCO | 1133 | 417.81 | 0 | 1 | 0 | 1 | 0.09 |
| PIURA | 79783 | 3744.49 | 86 | 143 | 4 | 147 | 0.18 |
| PUNO | 247 | 20.25 | 0 | 0 | 0 | 0 | 0 |
| SAN MARTIN | 6806 | 723.93 | 13 | 14 | 0 | 14 | 0.21 |
| TUMBES | 13082 | 4971.82 | 8 | 8 | 0 | 8 | 0.06 |
| UCAYALI | 11836 | 1877.28 | 21 | 12 | 0 | 12 | 0.1 |
| TOTAL | 273727 | 809.05 | 419 | 427 | 11 | 438 | 0.16 |

*Acumulado al 18-12-2023

**Personas hospitalizadas al día 18-12-2023

***Casos en investigación

Los casos corresponden a confirmados y probables

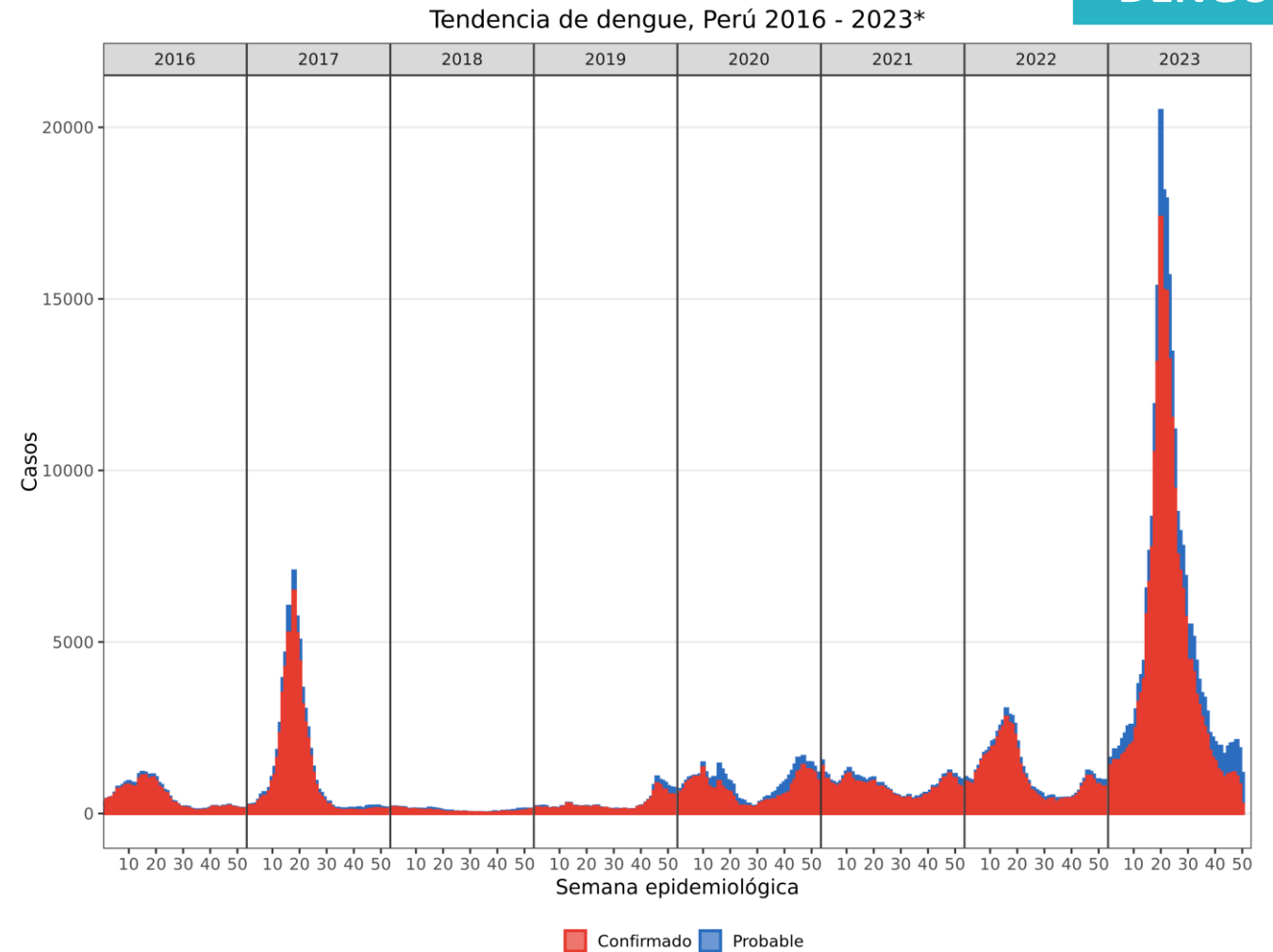

Fuente: Centro Nacional de Epidemiología, Prevención y Control de Enfermedades - MINSA. (*) Hasta el 18 de diciembre del 2023

CASOS NOTIFICADOS DE DENGUE POR PROVINCIA DEL LADO NORTE DE LA REGIÓN LIMA
RED DE SALUD HUAURA OYÓN

2023 A LA SEMANA EPIDEMIOLÓGICA – 50 – 19/12/2023

| Datos Data_RED Huaura Oyón | | |
|----------------------------|---------------|------------------|
| PROVINCIAS | CASOS DENGUE* | PROP. DE CASOS % |
| CAÑETE | 1513 | 62.49% |
| HUAROCHIRI | 287 | 11.85% |
| BARRANCA | 592 | 24.45% |
| HUAURA | 78 *** | 3.22% |
| HUARAL | 28 | 1.16% |
| CANTA | 0 | 0.00% |
| YAUYOS | 1 | 0.04% |
| OYON | 0 | 0.00% |
| TOTAL REGIÓN LIMA | 2421 | 100.00% |

Fuente: Centro Nacional de Epidemiología, Prevención y Control de Enfermedades - MINSA

* Casos corresponde a los Confirmados y Probables

** Datos generados desde la O.I.S-RSHO

*** Casos que viven dentro de nuestra jurisdiccion (Autoctonos e Importados)

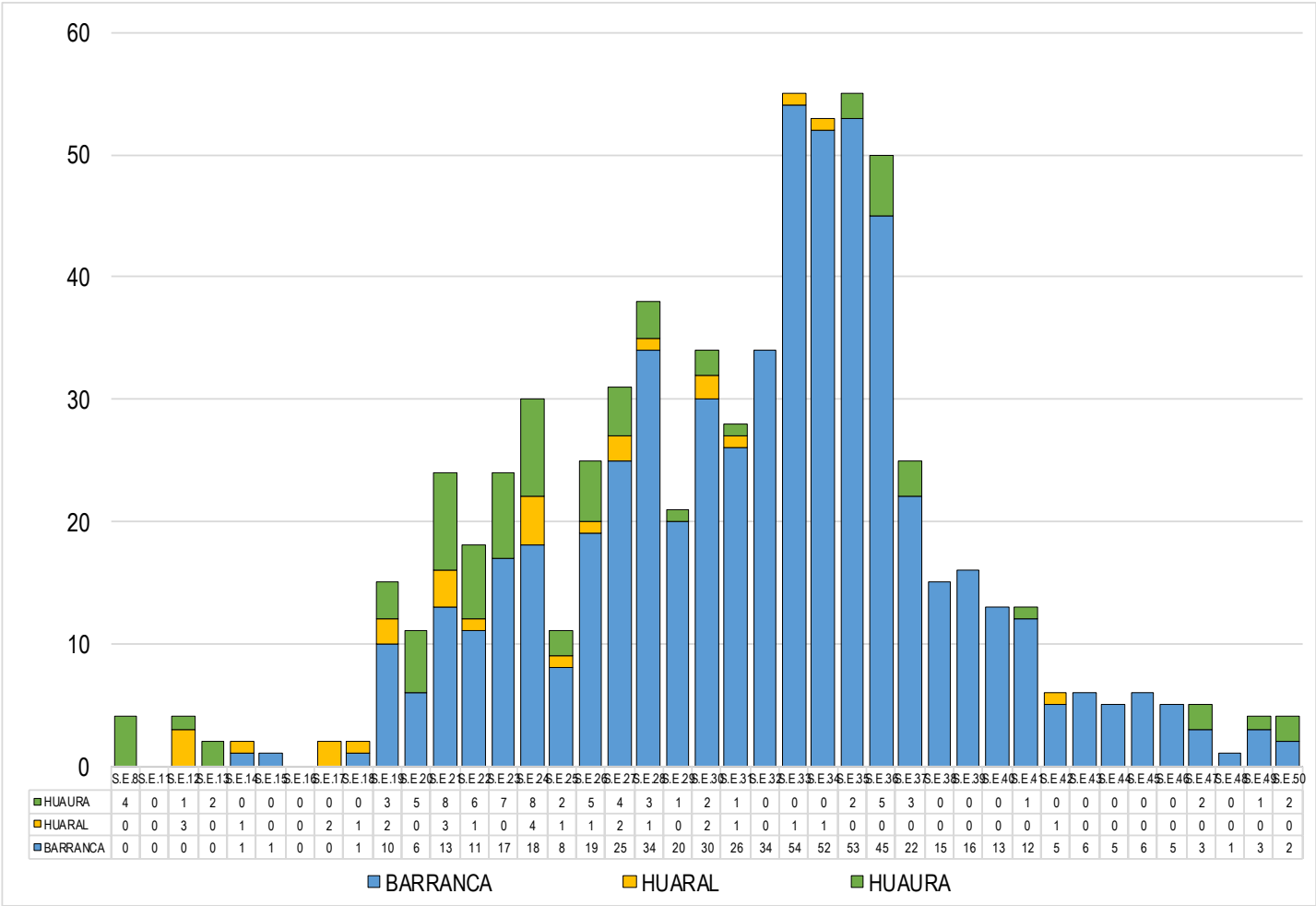

Fuente: Centro Nacional de Epidemiología, Prevención y Control de Enfermedades - MINSA

CASOS NOTIFICADOS DE DENGUE DE LA PROVINCIA DE HUAURA POR SEMANA EPIDEMIOLÓGICA RED DE SALUD HUAURA OYÓN

2023 A LA SEMANA EPIDEMIOLÓGICA – 50 – 19/12/2023

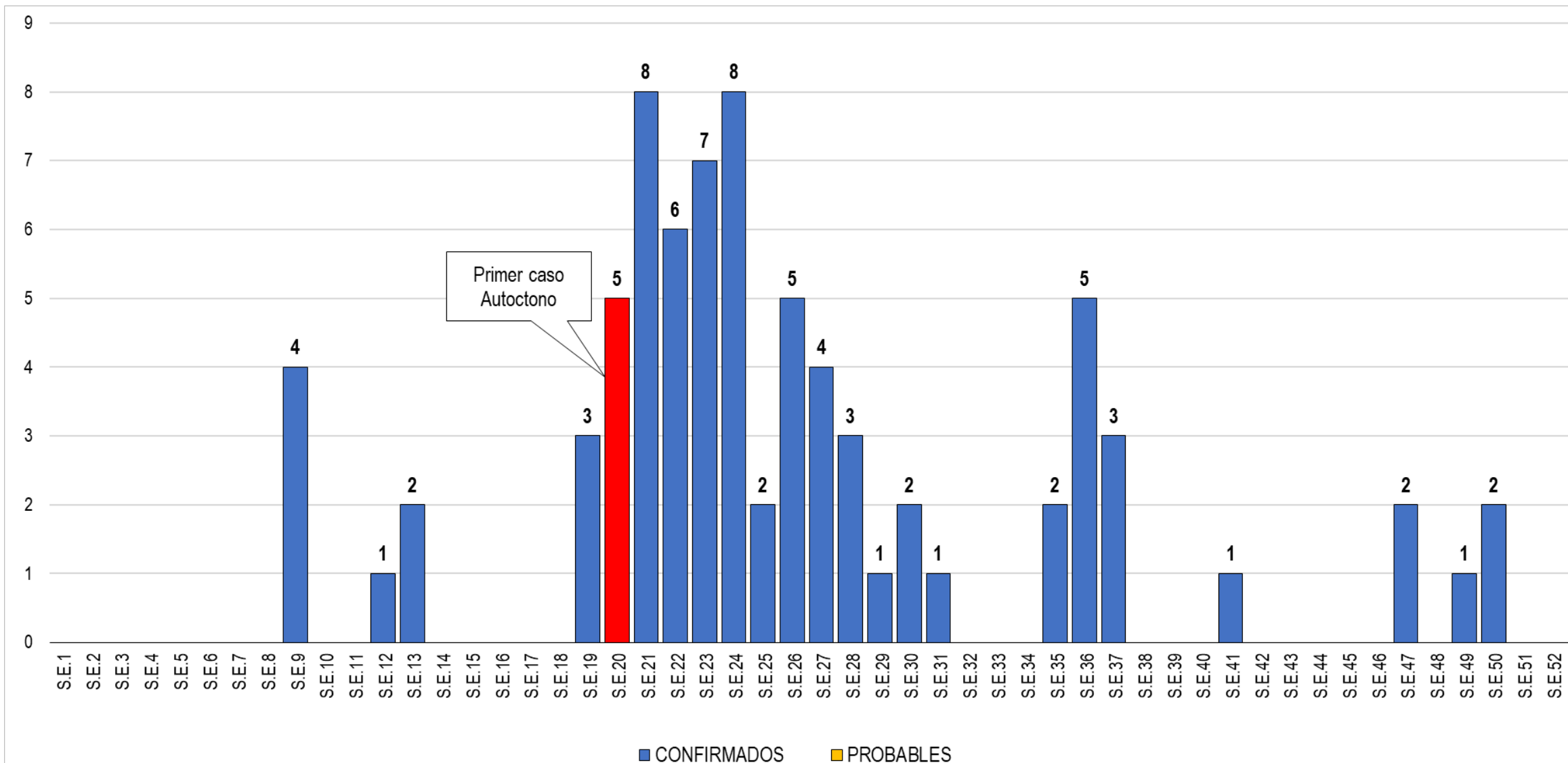

Fuente: Base de Datos Noti_sp. Actualizado al 19/12/2023.

DENSIDAD Y OFERTA DE SERVICIOS EN LOS DISTRITOS DE COSTA EN LA PROVINCIA DE HUAURA

RED DE SALUD HUAURA OYÓN

2023 A LA SEMANA EPIDEMIOLOGICA – 50 – 19/12/2023

| DISTRITOS | POBLACIÓN | EXTENSIÓN TERRITORIAL | DENSIDAD POBLACIONAL | Nº DE EE.SS | Nº DE AMBULANCIAS |
|-------------------------------|---------------|-----------------------|----------------------|-------------|-------------------|
| HUACHO | 72821 | 717.00 km² | 102 Hab. / km² | 5 | 3 |
| HUALMAY | 29453 | 5.81 km² | 5069 Hab. / km² | 3 | 1 |
| SAYAN | 25487 | 1311.00 km² | 19 Hab. / km² | 7 | 4 |
| HUAURA | 38198 | 484.40 km² | 79 Hab. / km² | 5 | 1 |
| SANTA MARIA | 40867 | 127.50 km² | 321 Hab. / km² | 5 | 0 |
| VEGUETA | 29531 | 253.90 km² | 116 Hab. / km² | 6 | 2 |
| C. CARQUIN | 9116 | 2.04 km² | 4469 Hab. / km² | 2 | 0 |
| TOTAL PROVINCIA HUAURA | 254353 | 4892.52 km² | 52 Hab. / km² | 33 | 11 |

Fuente: Base de Datos Noti_sp. Actualizado al 19/12/2023.

Elaboración: Epidemiología_RSHO

Escenario Costa Escenario Sierra

| DISTRITOS | POBLACIÓN | CASOS DENGUE 2023* | | TOTAL 2023 | T.I.A. X 100000 Habitantes |
|------------|-----------|--------------------|------------|---------------|-------------------------------|
| | | AUTÓCTONOS | IMPORTADOS | | |
| HUACHO | 72821 | 17 | 14 | 31 | 42.57 |
| HUALMAY | 29453 | 4 | 12 | 16 | 54.32 |
| SAYAN | 25487 | 1 | 11 | 12 | 47.08 |
| HUAURA | 38198 | 7 | 4 | 11 | 28.80 |
| SANTAMARIA | 40867 | 3 | 3 | 6 | 14.68 |
| VEGUETA | 29531 | 0 | 2 | 2 | 6.77 |
| C. CARQUIN | 9116 | 0 | 0 | 0 | 0.00 |
| TOTAL | 245473 | 32 | 46 | 78 | 39.52 |

Fuente: Base de Datos Noti_sp. Actualizado al 19/12/2023.

Escenario Costa

Escenario Sierra

Elaboración: Epidemiología_RSHO

* Los casos son la suma de Probables y Confirmados

** Otros distritos fuera de la Jurisdicción

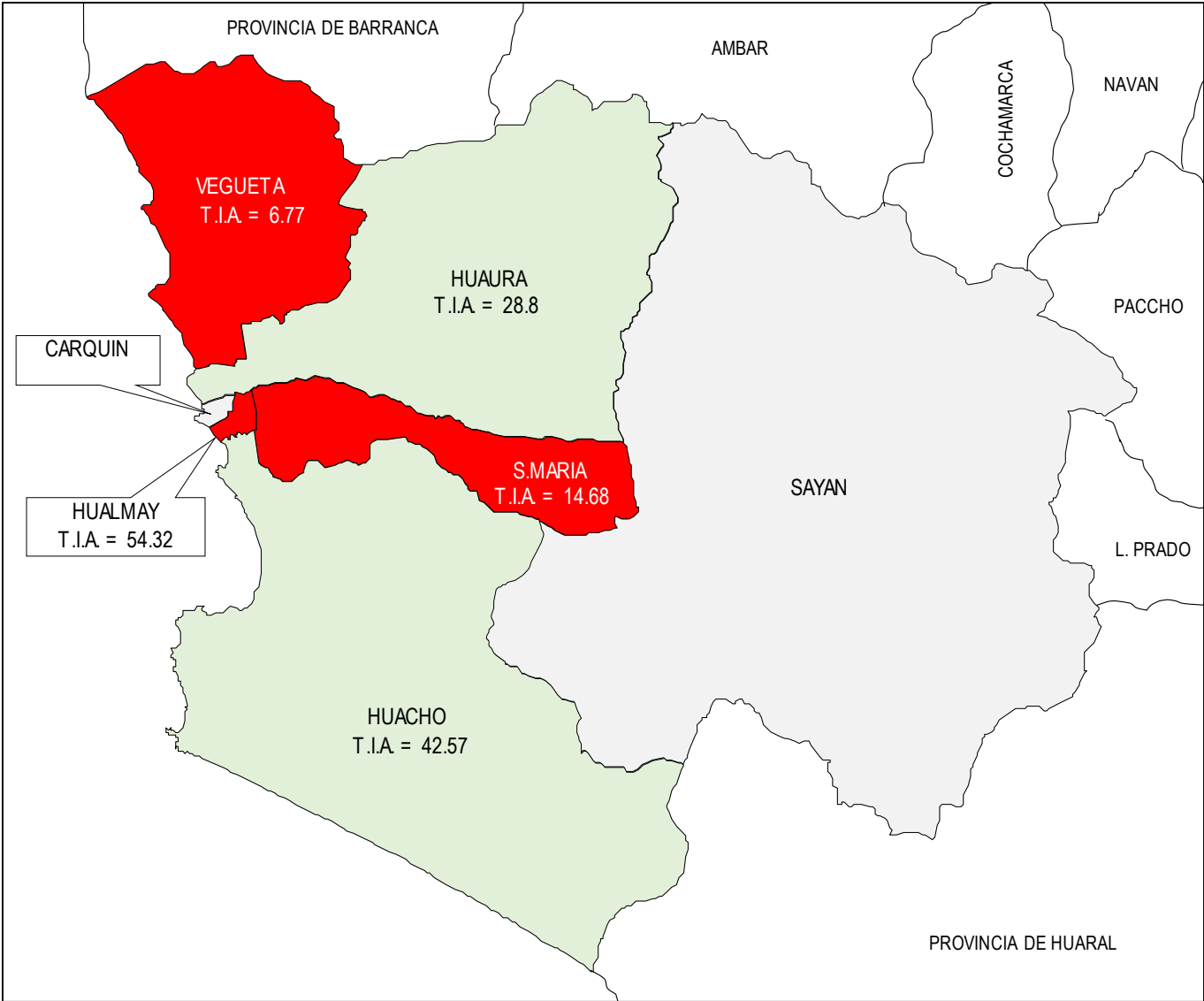

TIPO DE ESCENARIO VECTORIAL Y CASOS REPORTADOS DE DENGUE

RED DE SALUD HUAURA OYÓN

2023 A LA SEMANA EPIDEMIOLÓGICA – 50 – 19/12/2023

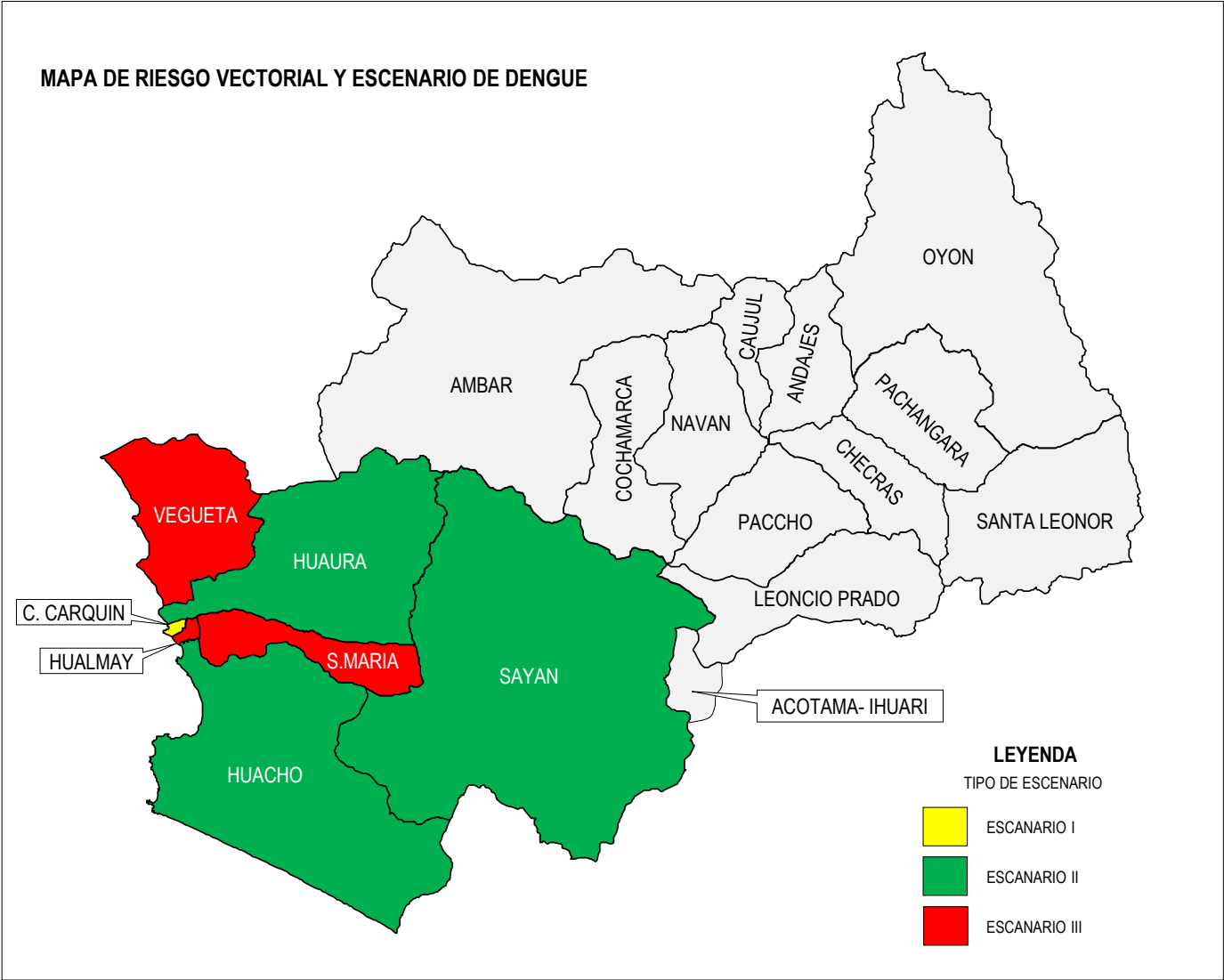

| DISTRITOS | TIPO DE ESCENARIO | TOTAL DE CASOS |
|-------------|-------------------|----------------|
| HUACHO | II | 31 |
| HUALMAY | III | 16 |
| SAYAN | II | 12 |
| HUAURA | II | 11 |
| SANTA MARIA | III | 6 |
| VEGUETA | III | 2 |
| C. CARQUIN | I | 0 |
| TOTAL | - | 78 |

Fuente: Base de Datos Noti_sp. Actualizado al 19/12/2023.

Escenario Costa

TENDENCIA DE CASOS DE DENGUE SEGÚN CLASIFICACIÓN, AÑOS 2018 - 2023 RED DE SALUD HUAURA OYÓN

2023 A LA SEMANA EPIDEMIOLÓGICA – 50 – 19/12/2023

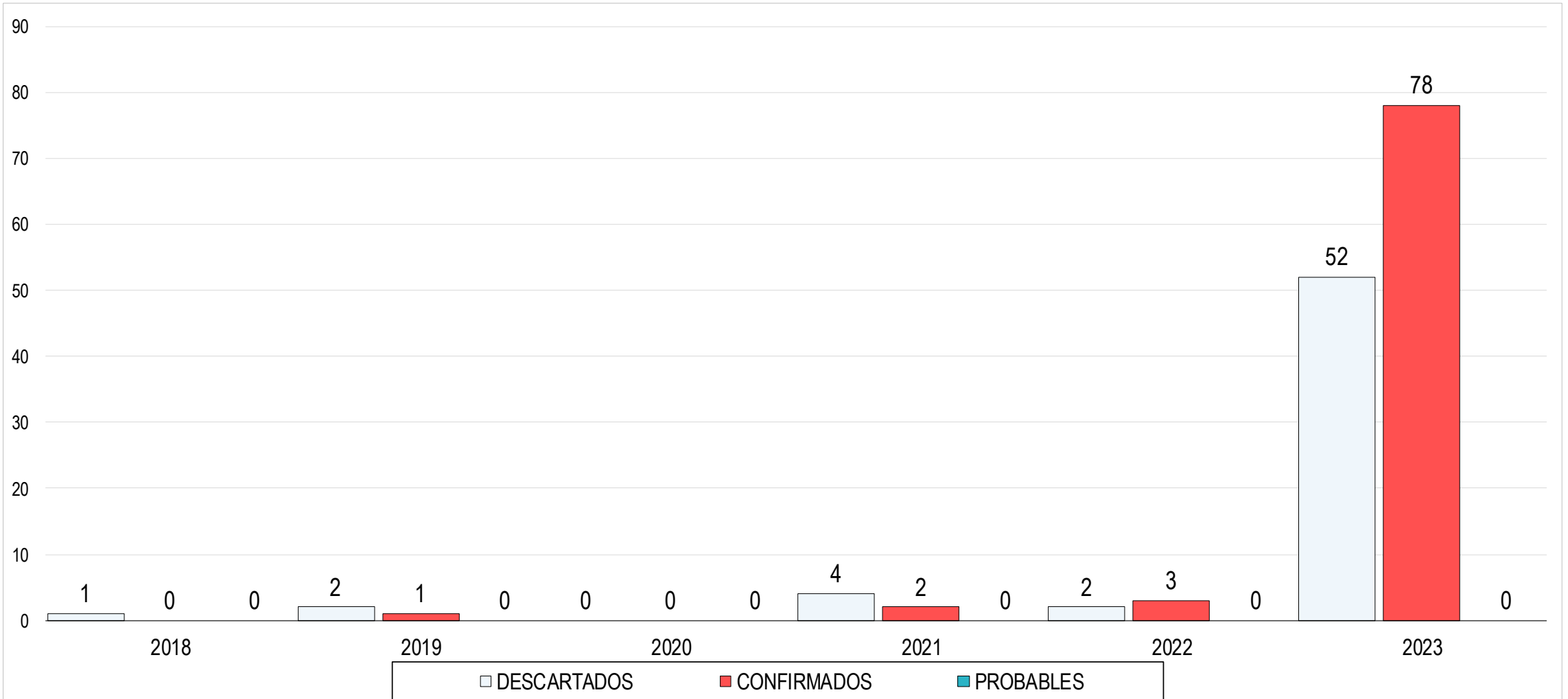

Fuente: Base de Datos Noti_sp. Actualizado al 19/12/2023.

Nota: - El periodo 2018 - 2022 contiene información de años cerrados y

- El año 2023 contiene información a la S.E. 50

TENDENCIA DE CASOS DE DENGUE POSITIVOS, AÑOS 2020 - 2023

RED DE SALUD HUAURA OYÓN

2023 A LA SEMANA EPIDEMIOLÓGICA – 50 – 19/12/2023

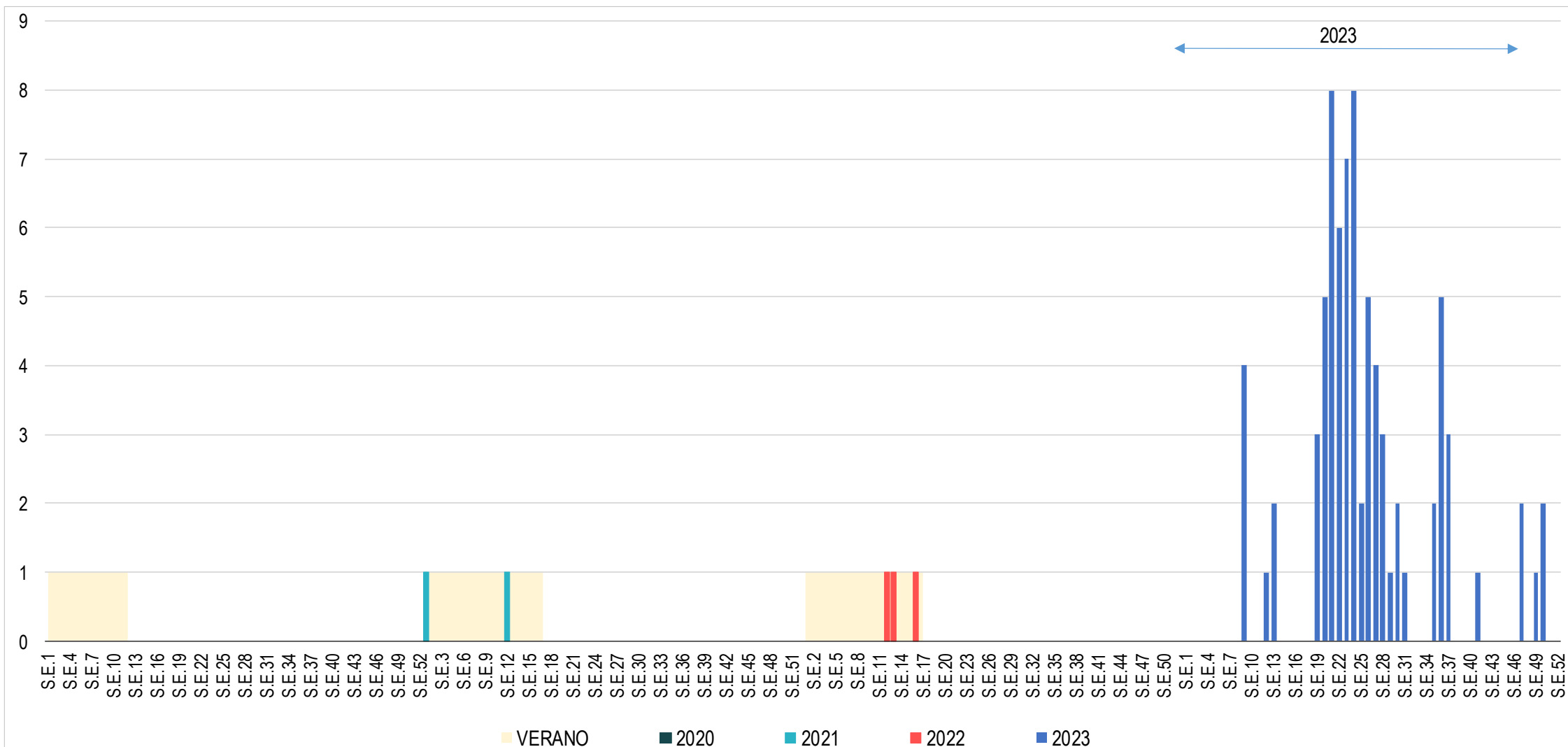

Fuente: Base de Datos Noti_sp. Actualizado al 19/12/2023.

NÚMERO DE CASOS INVESTIGADOS DE DENGUE
RED DE SALUD HUAURA OYÓN - PERIODO 2018 HASTA EL 2022 AÑOS CERRADOS Y 2023 A LA S.E. N° 50

| AÑOS | 2018 | 2019 | 2020 | 2021 | 2022 | 2023 |
|-------------|------|------|------|------|------|------|
| DESCARTADOS | 1 | 2 | 0 | 4 | 2 | 52 |
| CONFIRMADOS | 0 | 1 | 0 | 2 | 3 | 78 |
| PROBABLES | 0 | 0 | 0 | 0 | 0 | 0 |
| TOTAL | 1 | 3 | 0 | 6 | 5 | 130 |

Fuente: Base de Datos Noti_sp. Actualizado al 19/12/2023.

CASOS NOTIFICADOS POR DENGUE POR ETAPA DE VIDA Y SEXO
RED DE SALUD HUAURA OYÓN - ACUMULADO DEL 2023 A LA S.E. N° 50

| ETAPA DE VIDA | MASCULINO | FEMENINO | TOTAL | % | T.I.A |
|--------------------------|-----------|----------|-------|--------|-------|
| NIÑO 0 - 11 AÑOS | 1 | 1 | 2 | 2.6% | 3.98 |
| ADOLESCENTE 12 - 17 AÑOS | 2 | 4 | 6 | 7.9% | 22.90 |
| JOVEN 18 - 29 AÑOS | 13 | 6 | 19 | 25.0% | 37.85 |
| ADULTO 30 - 59 AÑOS | 22 | 15 | 37 | 48.7% | 36.31 |
| 60 AÑOS A MÁS | 6 | 6 | 12 | 15.8% | 31.41 |
| TOTAL | 44 | 32 | 76 | 100.0% | 28.49 |

Fuente: Base de Datos Noti_sp. Actualizado al 19/12/2023.

T.I.A x 100 000 Hab.

PROPORCIÓN DE CASOS SEGÚN DIAGNOSTICOS DE TIPO DE DENGUE

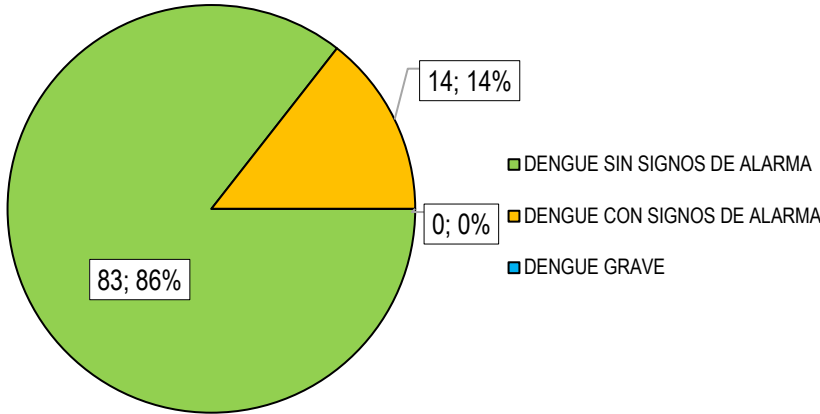

Fuente: Base de Datos Noti_sp. Actualizado al 19/12/2023.
Los casos son entre Probables y Confirmados

PROPORCIÓN DE CASOS SEGÚN SEXO

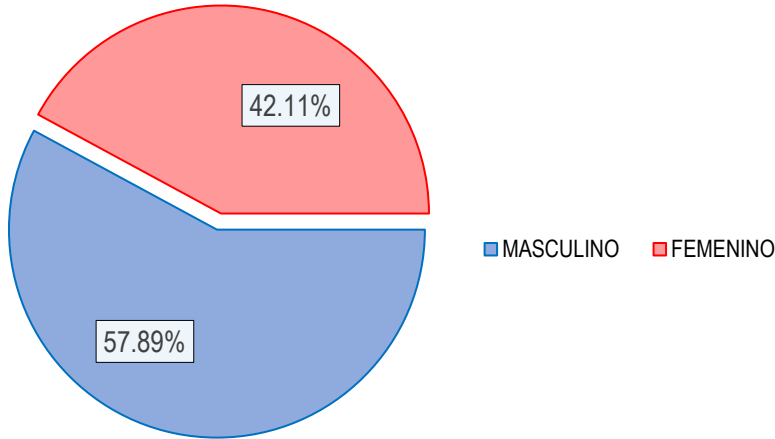

Fuente: Base de Datos Noti_sp. Actualizado al 19/12/2023.
Los casos son entre Probables y Confirmados

NÚMERO DE SÍNTOMAS MÁS FERCUENTES DE LOS PACIENTES CON DENGUE RED DE SALUD HUAURA OYÓN

2023 A LA SEMANA EPIDEMIOLÓGICA – 50 – 19/12/2023

NÚMERO DE CASOS DE SÍNTOMAS MÁS FRECUENTES RELACIONADOS AL DENGUE

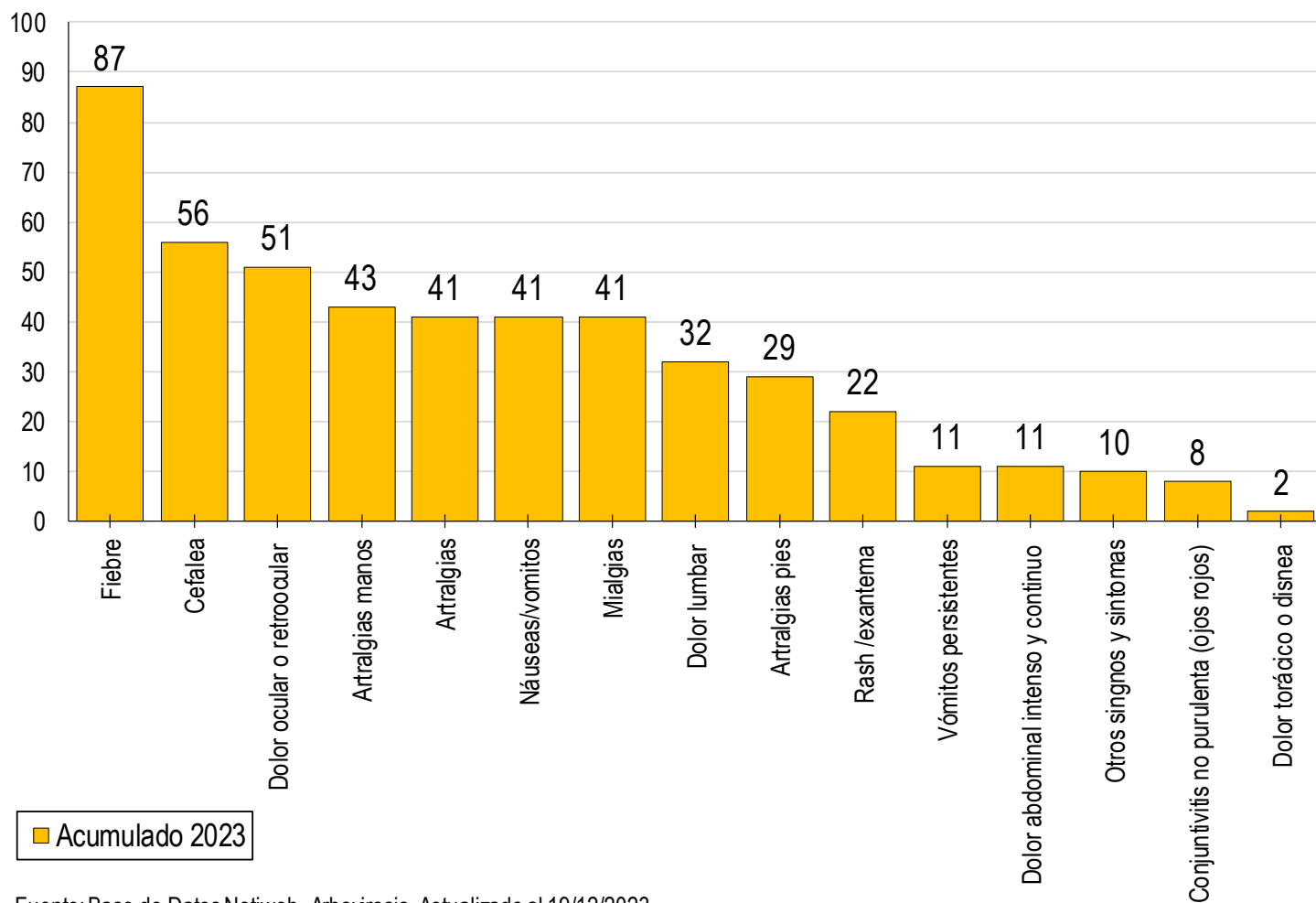

Fuente: Base de Datos Notiweb_Arvovirosis. Actualizado al 19/12/2023.

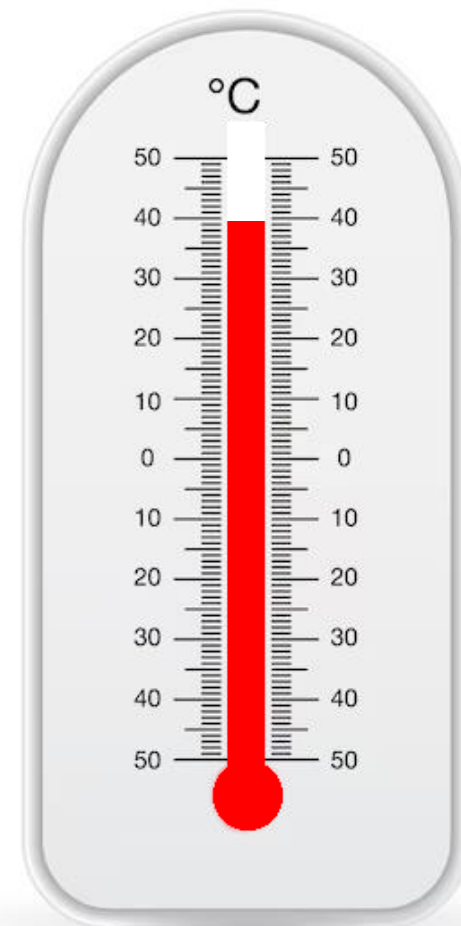

**Temperatura maxima de fiebre en la
semana**

40 °C



GOBIERNO REGIONAL DE LIMA
Dirección Regional de Salud

MAPA DE CASOS CONFIRMADOS DE DENGUE IMPORTADOS Y AUTOCTONOS

RED DE SALUD HUAURA OYÓN 2023

2023 A LA SEMANA EPIDEMIOLÓGICA – 50 – 19/12/2023



HOSPITAL REGIONAL DE HUACHO
RED DE SALUD HUAURA - OYÓN

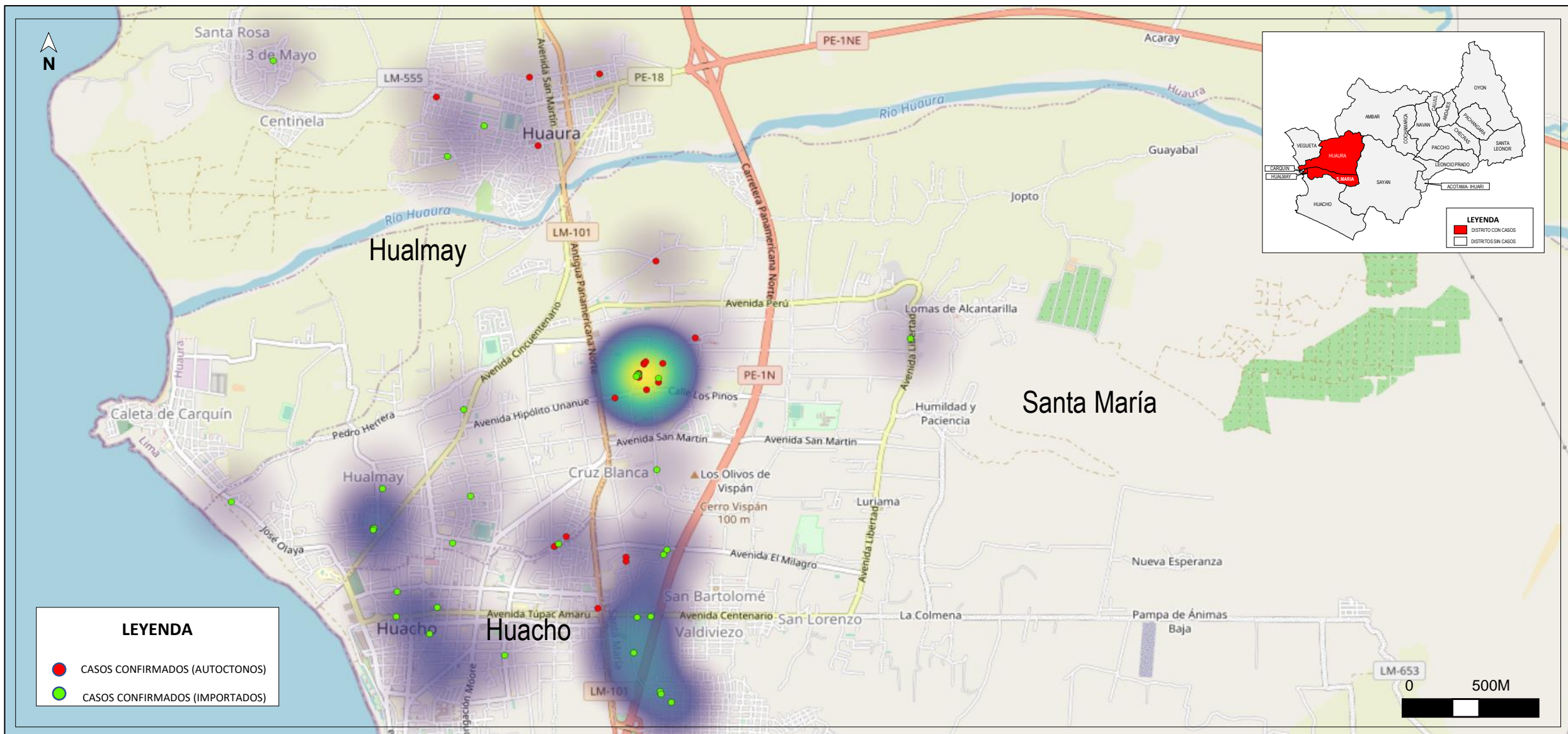

Distrito de Huaura

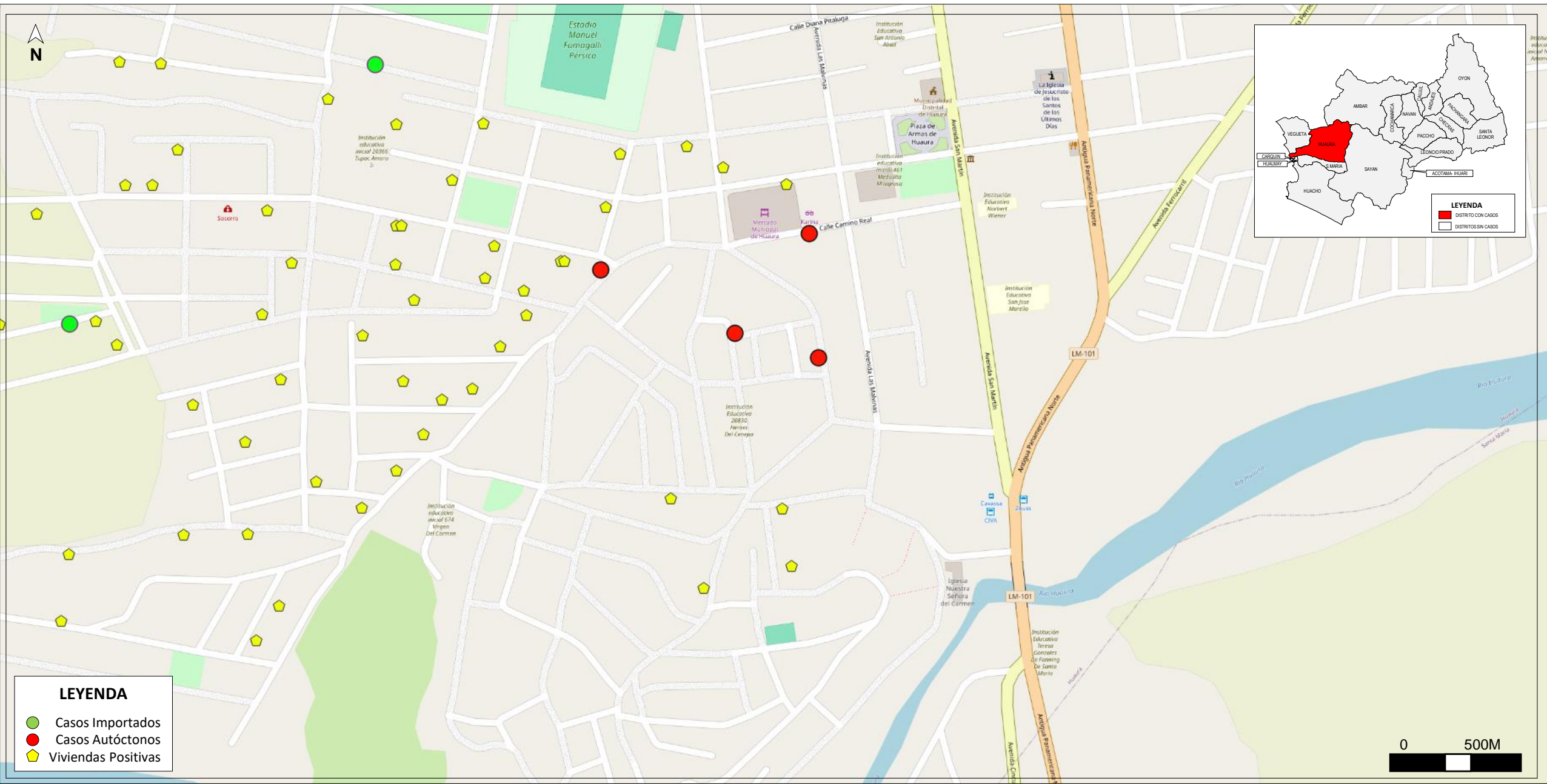

Distrito de Hualmay

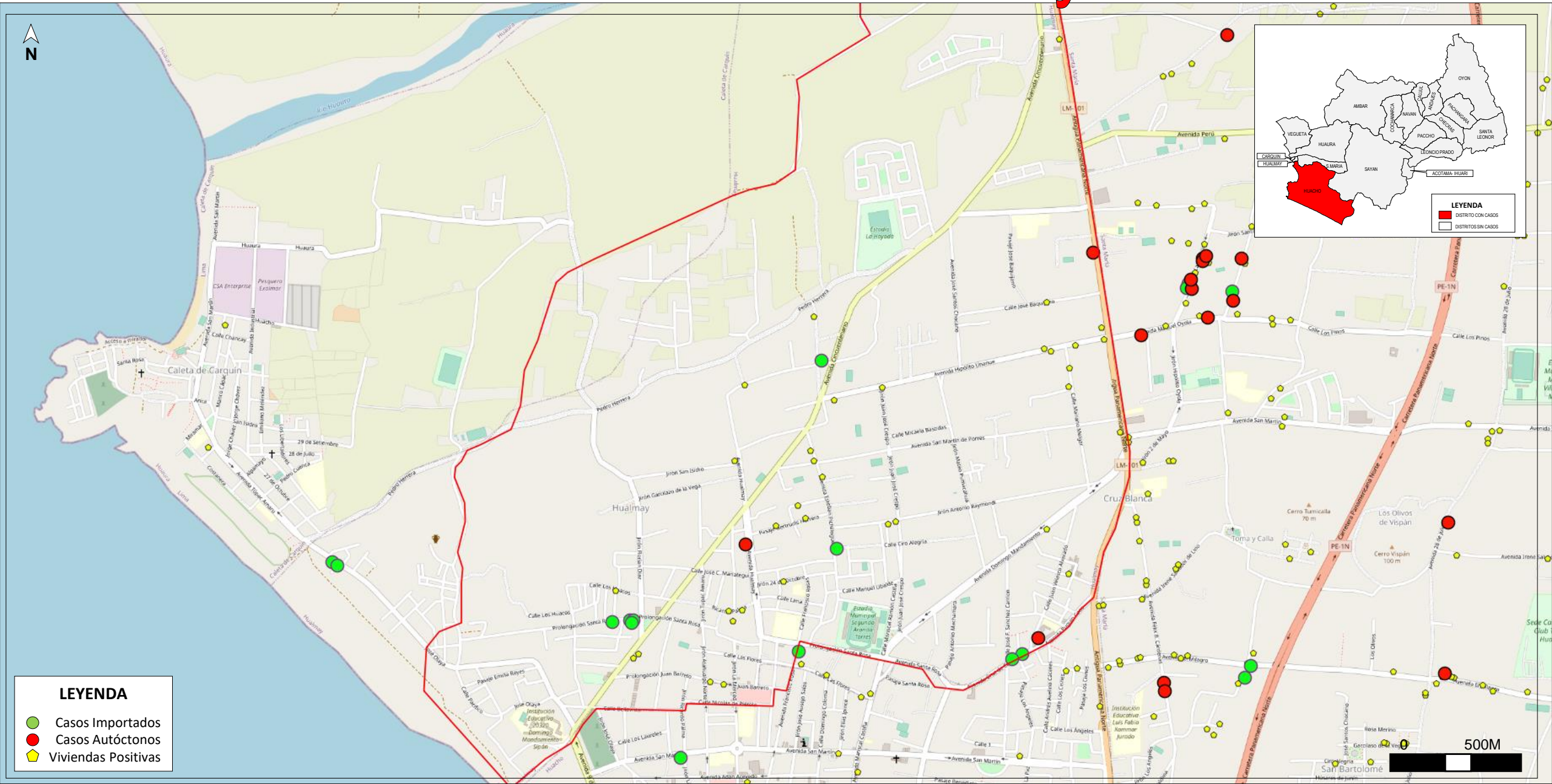

Distrito de Huacho

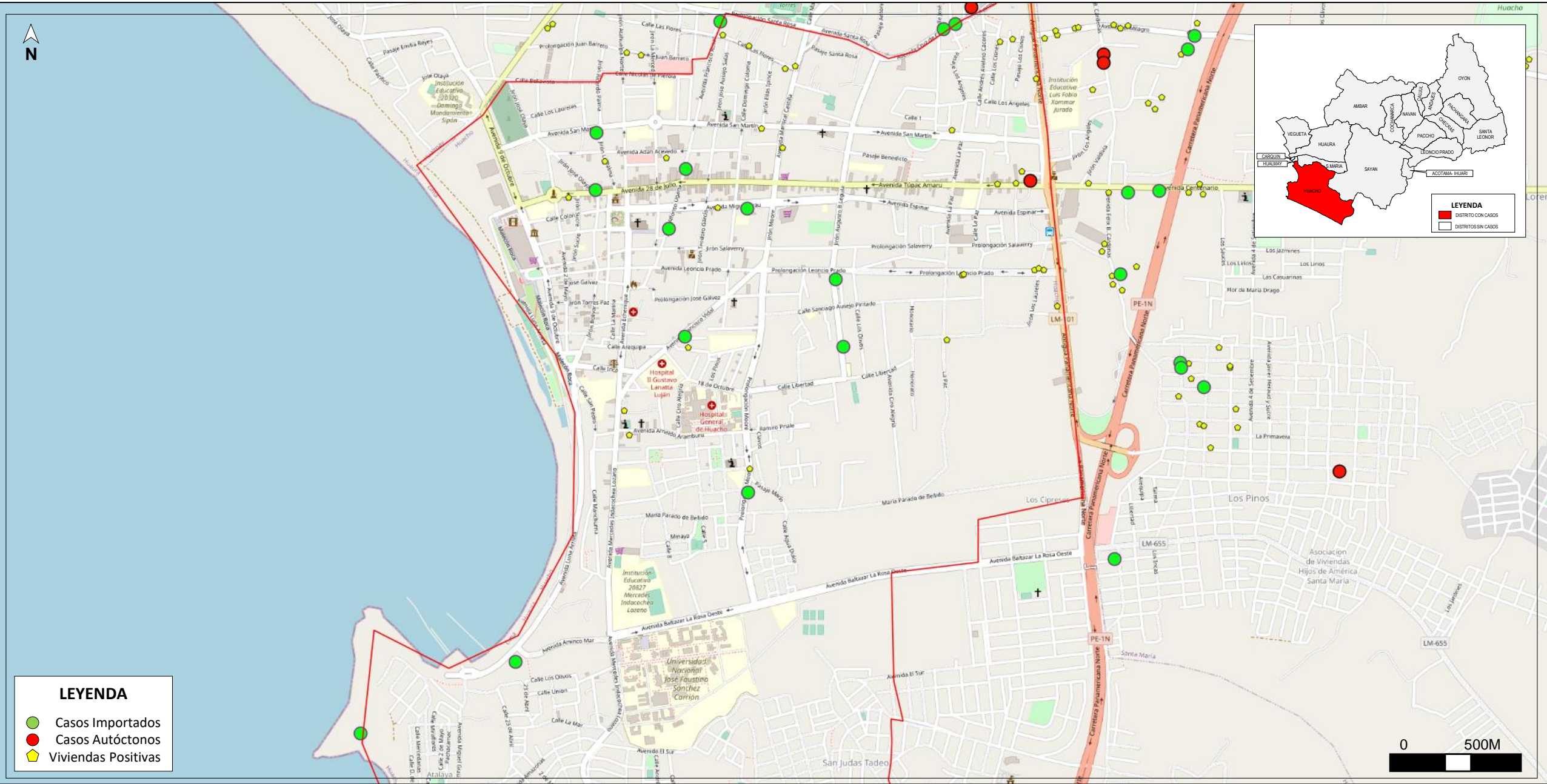

Distrito de Santa María

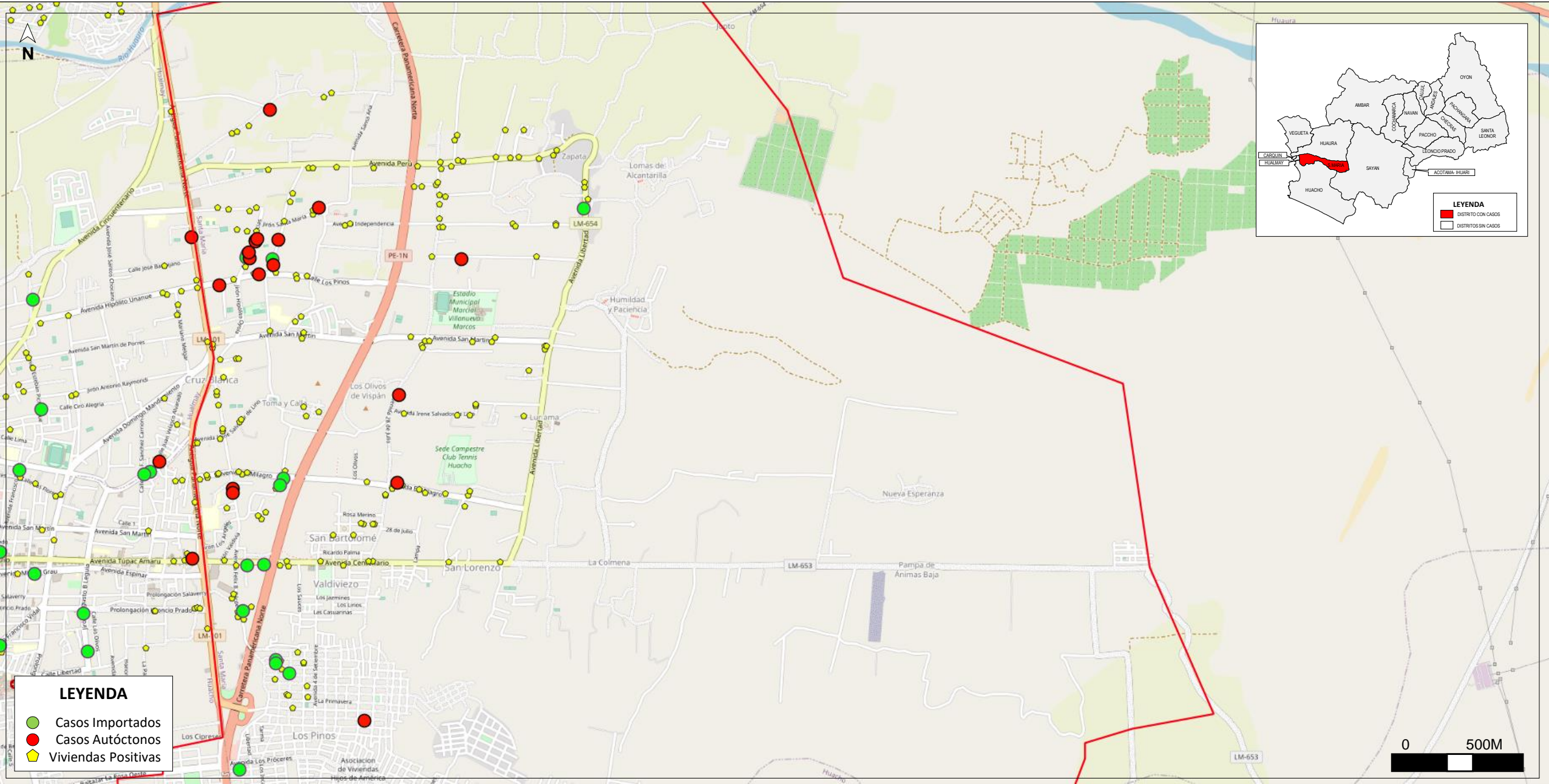



HOSPITAL HUACHO HUAURA OYÓN Y SBS

DIRECTOR EJECUTIVO

M.C EDWIN EFRAIN SUÁREZ ALVARADO

EQUIPO DE TRABAJO AUTOR DE LA EDICIÓN

JEFE DE LA OFICINA DE INTELIGENCIA SANITARIA

DRA. MARIA MILAGROS TIBURCIO ROJAS

JEFE DEL ÁREA DE EPIDEMIOLOGÍA

LIC. ENF. ISABEL BALAREZO BALAREZO.

EQUIPO TÉCNICO DE EPIDEMIOLOGÍA

LIC. ENF. MELISSA C. PERALDO LUNA

LIC. ENF. KAY ROSALES VILLARREAL

LIC. EST. YEREMY J. RIVERA CASTILLO

Red de Salud
HUAURA- OYÓN

Oficina de
Inteligencia
Sanitaria

Área de
Epidemiología