



**GOBIERNO REGIONAL DE LIMA**  
Dirección Regional de Salud



**HOSPITAL REGIONAL DE HUACHO**  
**RED DE SALUD HUAURA - OYÓN**

# **SALA SITUACIONAL VIGILANCIA DE RIESGO DE DENGUE RED DE SALUD HUAURA OYÓN**

**Semana Epidemiológica N.º 24 – 2023**  
**Del 11 al 17 de junio 2023**

Red de Salud  
HUAURA- OYÓN

Oficina de  
Inteligencia  
Sanitaria

Área de  
Epidemiología

**Actualización 15/06/2023**

# DESCRIPCIÓN DE LOS DISTRISTOS COSTEROS DE LA PROVINCIA DE HUAURA

## RED DE SALUD HUAURA OYÓN

2023 EN LA SEMANA EPIDEMIOLÓGICA – 23

PROVINCIA	POBLACIÓN	EXTENSIÓN TERRITORIAL	DENSIDAD POBLACIONAL	Nº DE EE.SS	Nº DE AMBULANCIAS
HUACHO	72821	717.00 km²	102 Hab. / km²	5	3
HUALMAY	29453	5.81 km²	5069 Hab. / km²	3	1
SAYAN	25487	1311.00 km²	19 Hab. / km²	7	4
HUAURA	38198	484.40 km²	79 Hab. / km²	5	1
SANTA MARIA	40867	127.50 km²	321 Hab. / km²	5	0
VEGUETA	29531	253.90 km²	116 Hab. / km²	6	2
C. CARQUIN	9116	2.04 km²	4469 Hab. / km²	2	0
<b>TOTAL</b>	<b>254353</b>	<b>4892.52 km²</b>	<b>52 Hab. / km²</b>	<b>47</b>	<b>10</b>

Fuente: Base de Datos Noti\_sp. Actualizado al 13/6/2023.  
Elaboración: Epidemiología\_RSHO

Escenario Costa
  Escenario Sierra

# MAPA DE RIESGO DE DENGUE DE LOS DISTRITOS COSTEROS DE LA PROVINCIA DE HUAURA

## RED DE SALUD HUAURA OYÓN

2023 EN LA SEMANA EPIDEMIOLÓGICA – 23

PROVINCIA	POBLACIÓN	CASOS DENGUE 2023*		TOTAL 2023	T.I.A. X 100000 Habitantes
		AUTÓCTONO	IMPORTADO		
HUACHO	72821	0	6	6	8.24
HUALMAY	29453	2	6	8	27.16
SAYAN	25487	0	0	0	0.00
HUAURA	38198	1	2	3	7.85
SANTA MARIA	40867	10	14	24	58.73
VEGUETA	29531	0	2	2	6.77
C. CARQUIN	9116	0	0	0	0.00
OTROS DISTRITOS**	-	-	5	5	
<b>TOTAL</b>	<b>245473</b>	<b>13</b>	<b>35</b>	<b>48</b>	<b>19.55</b>

Fuente: Base de Datos Noti\_sp. Actualizado al 13/6/2023.

Elaboración: Epidemiología\_RSHO

\* Los casos son la suma de Probables y Confirmados

\*\* Otros distritos fuera de la Jurisdicción



# TENDENCIA DE CASOS DE DENGUE SEGÚN CLASIFICACIÓN DEL CASO POR AÑOS

## RED DE SALUD HUAURA OYÓN

2023 A LA SEMANA EPIDEMIOLÓGICA – 23

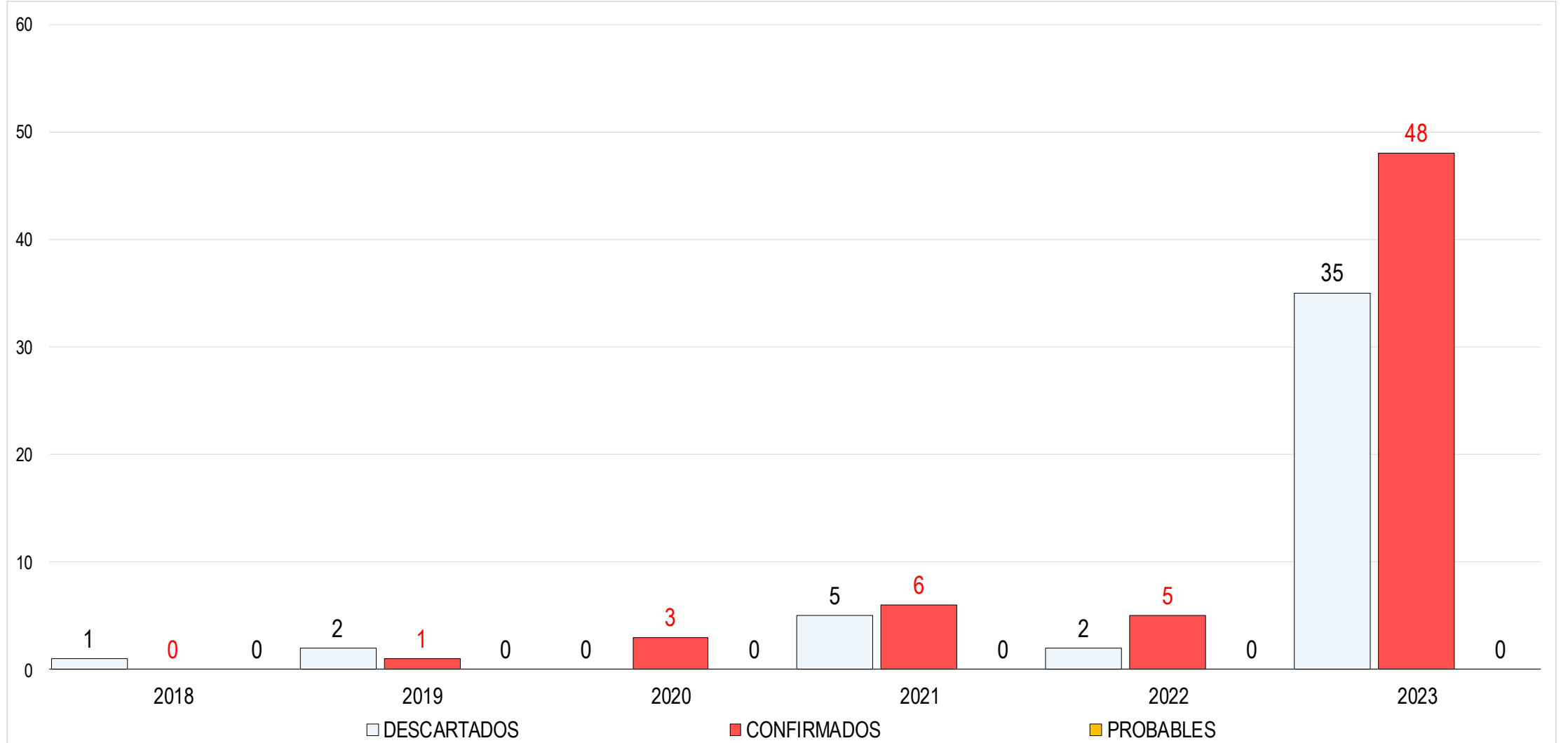

Fuente: Base de Datos Noti\_sp. Actualizado al 13/6/2023.

# CASOS DE DENGUE SEGÚN CLASIFICACIÓN DE CASO, TIPO DE DIAGNÓSTICO, ETAPA DE VIDA Y SEXO

## RED DE SALUD HUAURA OYÓN

2023 A LA SEMANA EPIDEMIOLÓGICA – 23

**NÚMERO DE CASOS INVESTIGADOS DE DENGUE**  
**RED DE SALUD HUAURA OYÓN - PERIODO 2018 HASTA EL 2022 AÑOS CERRADOS Y 2023 A LA S.E. N° 23**

AÑOS	2018	2019	2020	2021	2022	2023
DESCARTADOS	1	2	0	5	2	35
CONFIRMADOS	0	1	3	6	5	48
PROBABLES	0	0	0	0	0	0
TOTAL	1	3	3	11	7	83

Fuente: Base de Datos Noti\_sp. Actualizado al 13/6/2023.

**CASOS NOTIFICADOS POR DENGUE POR ETAPA DE VIDA Y SEXO**  
**RED DE SALUD HUAURA OYÓN - ACUMULADO DEL 2023 A LA S.E. N° 23**

ETAPA DE VIDA	MASCULINO	FEMENINO	TOTAL	%	T.I.A
NIÑO 0 - 11 AÑOS	1	1	2	4.2%	3.98
ADOLESCENTE 12 - 17 AÑOS	1	3	4	8.3%	15.27
JOVEN 18 - 29 AÑOS	8	3	11	22.9%	21.91
ADULTO 30 - 59 AÑOS	12	9	21	43.8%	20.61
60 AÑOS A MÁS	7	3	10	20.8%	26.18
TOTAL	29	19	48	100.0%	17.99

Fuente: Base de Datos Noti\_sp. Actualizado al 13/6/2023.

T.I.A x 100 000 Hab.

**PROPOCIÓN DE CASOS SEGÚN DIAGNOSTICOS DE TIPO DE DENGUE**  
**RED DE SALUD HUAURA OYÓN - ACUMULADO DEL 2023 A LA S.E. N° 23**

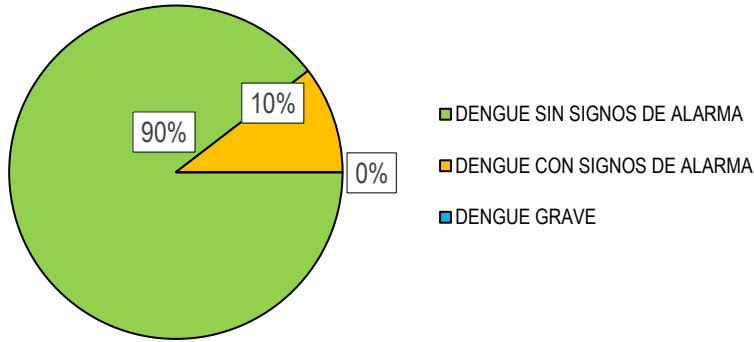

Fuente: Base de Datos Noti\_sp. Actualizado al 13/6/2023.  
Los casos son entre Probables y Confirmados

**PROPOCIÓN DE CASOS SEGÚN SEXO**  
**RED DE SALUD HUAURA OYÓN - ACUMULADO DEL 2023 A LA S.E. N° 23**

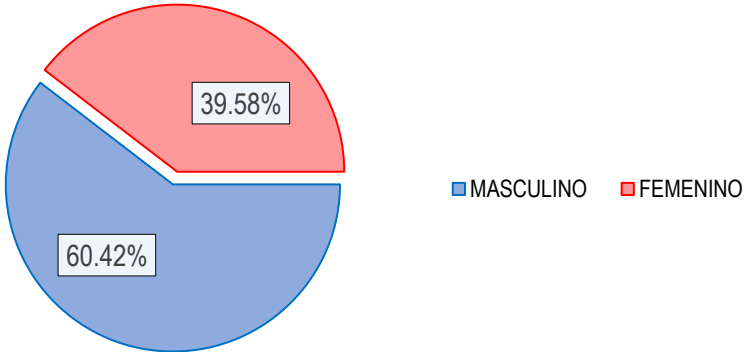

Fuente: Base de Datos Noti\_sp. Actualizado al 13/6/2023.  
Los casos son entre Probables y Confirmados

NÚMERO DE SÍNTOMAS MÁS FERCUENTES DE LOS PACIENTES CON DENGUE  
RED DE SALUD HUAURA OYÓN  
2023 A LA SEMANA EPIDEMIOLÓGICA – 23

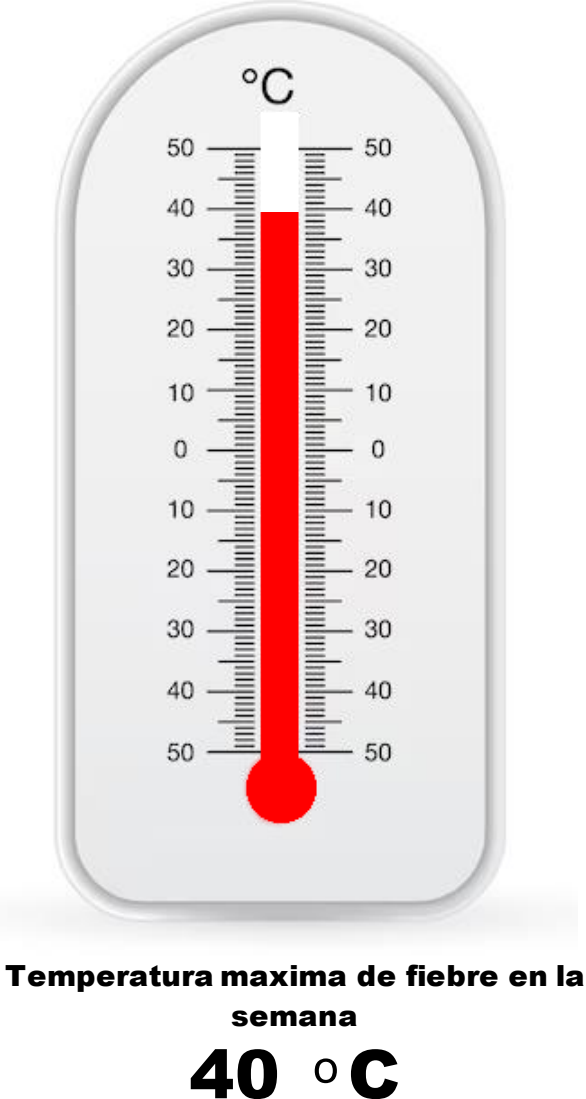
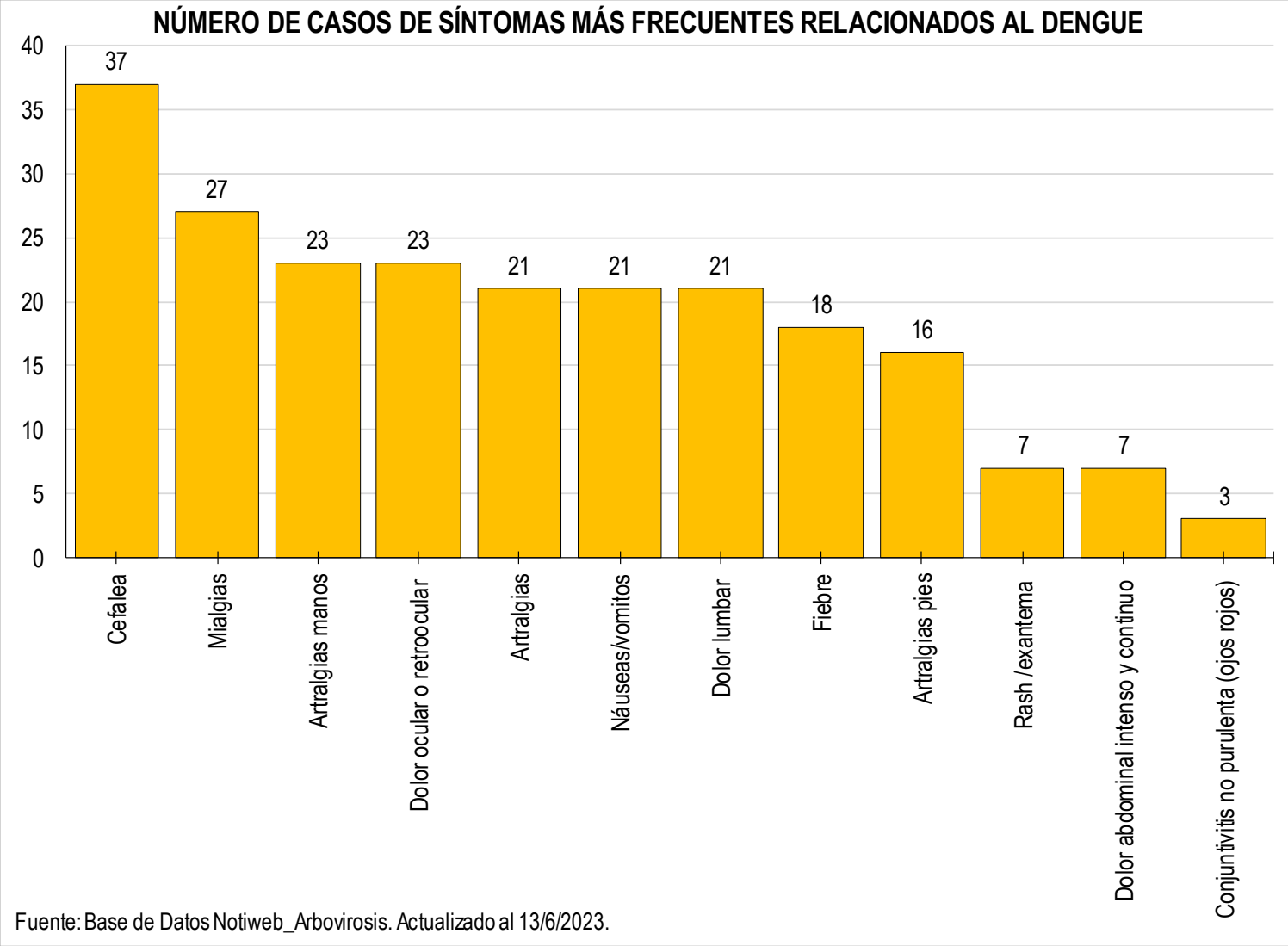





# MAPA DE PUNTOS CONFIRMADOS DE DENGUE IMPORTADOS Y AUTOCTONOS

## RED DE SALUD HUAURA OYÓN 2023

2023 A LA SEMANA EPIDEMIOLÓGICA – 23

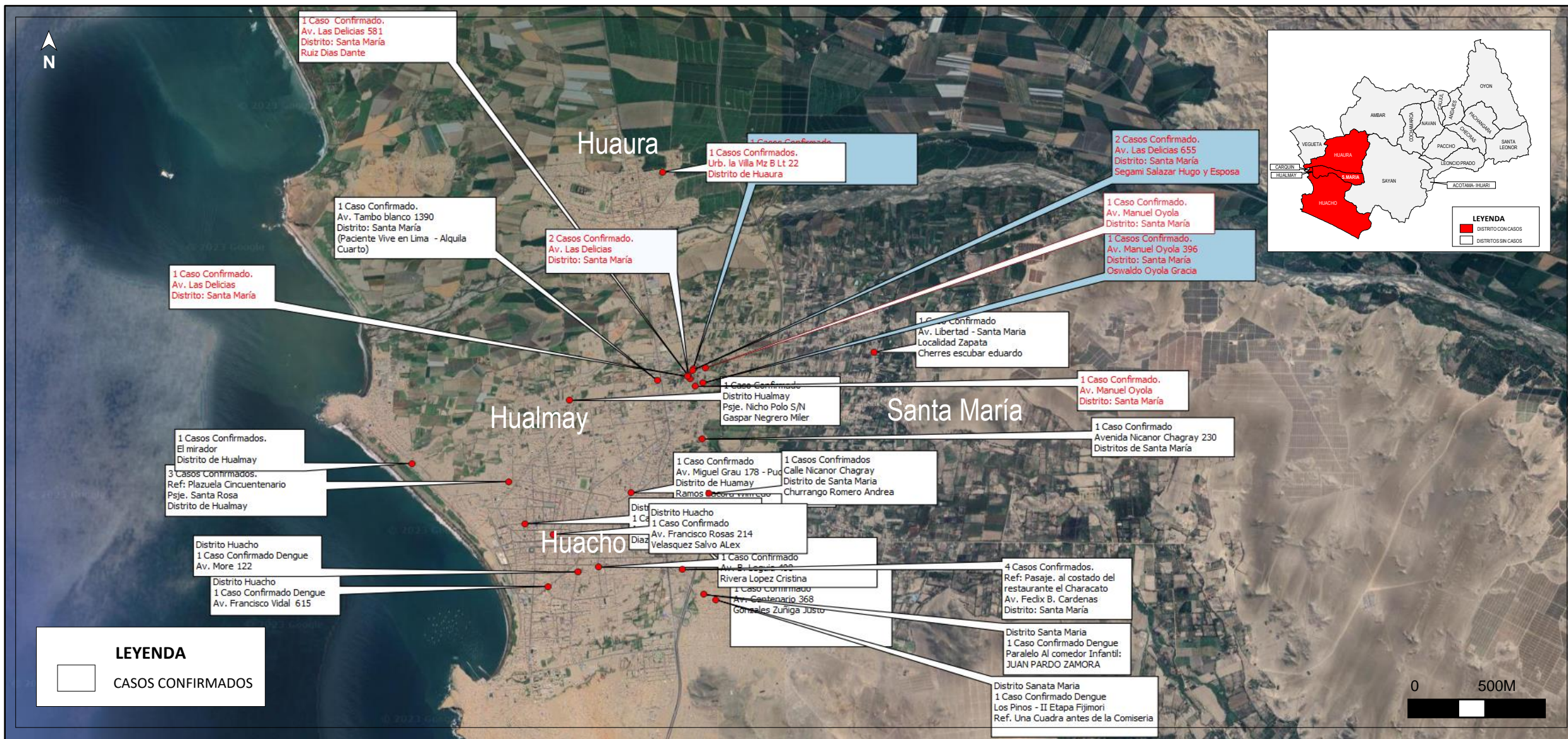





# MAPA DE PUNTOS CONFIRMADOS DE DENGUE IMPORTADOS Y AUTOCTONOS

## RED DE SALUD HUAURA OYÓN 2023

### 2023 A LA SEMANA EPIDEMIOLÓGICA – 23

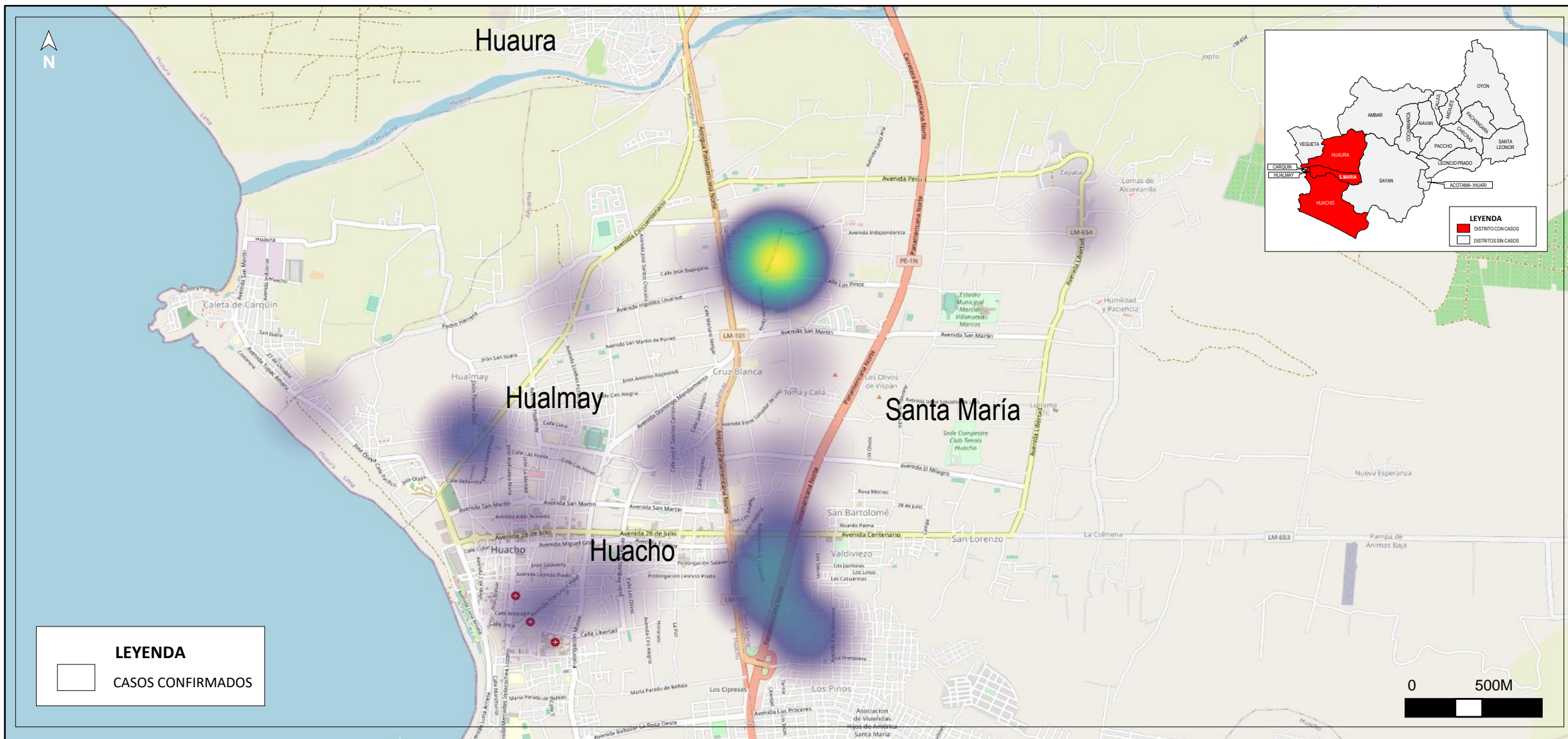



## **HOSPITAL HUACHO HUAURA OYÓN Y SBS**

### **DIRECTOR EJECUTIVO**

M.C EDWIN EFRAIN SUÁREZ ALVARADO

## **EQUIPO DE TRABAJO AUTOR DE LA EDICIÓN**

### **JEFE DE LA OFICINA DE INTELIGENCIA SANITARIA**

EPIDEMIÓLOGA: LIC. GABRIELA MABEL JIMÉNEZ QUINTEROS

### **JEFE DEL ÁREA DE EPIDEMIOLOGÍA**

LIC. ENF. ISABEL BALAREZO BALAREZO.

### **EQUIPO TÉCNICO DE EPIDEMIOLOGÍA**

LIC. ENF. MELISSA C. PERALDO LUNA

LIC. ENF. KAY ROSALES VILLARREAL

LIC. EST. YEREMY J. RIVERA CASTILLO