



GOBIERNO REGIONAL DE LIMA
Dirección Regional de Salud



HOSPITAL REGIONAL DE HUACHO
RED DE SALUD HUAURA - OYÓN

SALA CONTINGENCIAL DE VIGILANCIA DE RIESGO DE DENGUE RED DE SALUD HUAURA OYÓN

Semana Epidemiológica N.º 37 – 2023
Del 10 al 16 de setiembre del 2023

Red de Salud
HUAURA- OYÓN

Oficina de
Inteligencia
Sanitaria

Área de
Epidemiología

Actualizado al día 12/09/2023

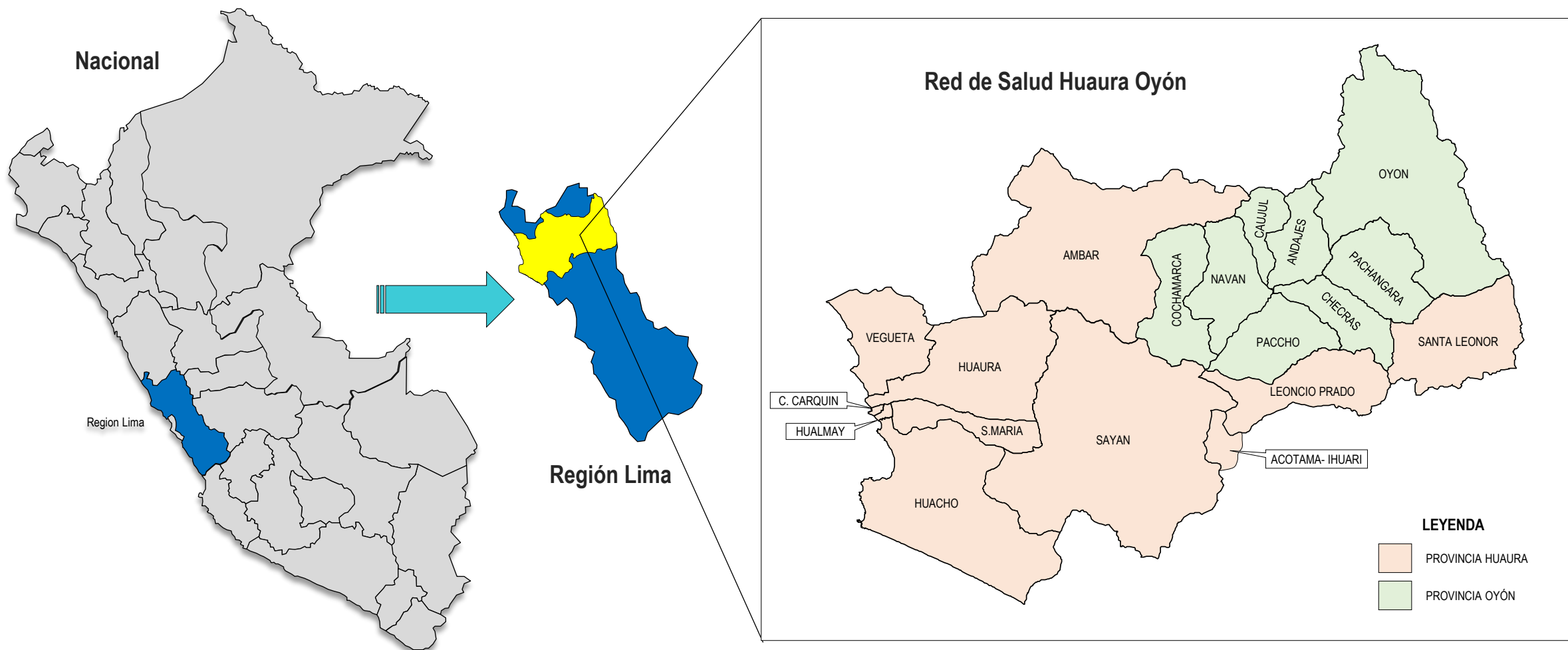

En la jurisdicción de la **RED DE SALUD HUAURA OYÓN** esta conformada por 02 provincias. De las cuales 12 Distritos perteneces a la Provincia de Huaura más 1 Puesto de Salud (Acotama-Ihuari) y 6 Distritos de la Provincia de Oyón. Tenemos una extensión territorial de 6,778.57 km²

PIRAMIDE POBLACIONAL 2023 DEL HUAURA - OYON

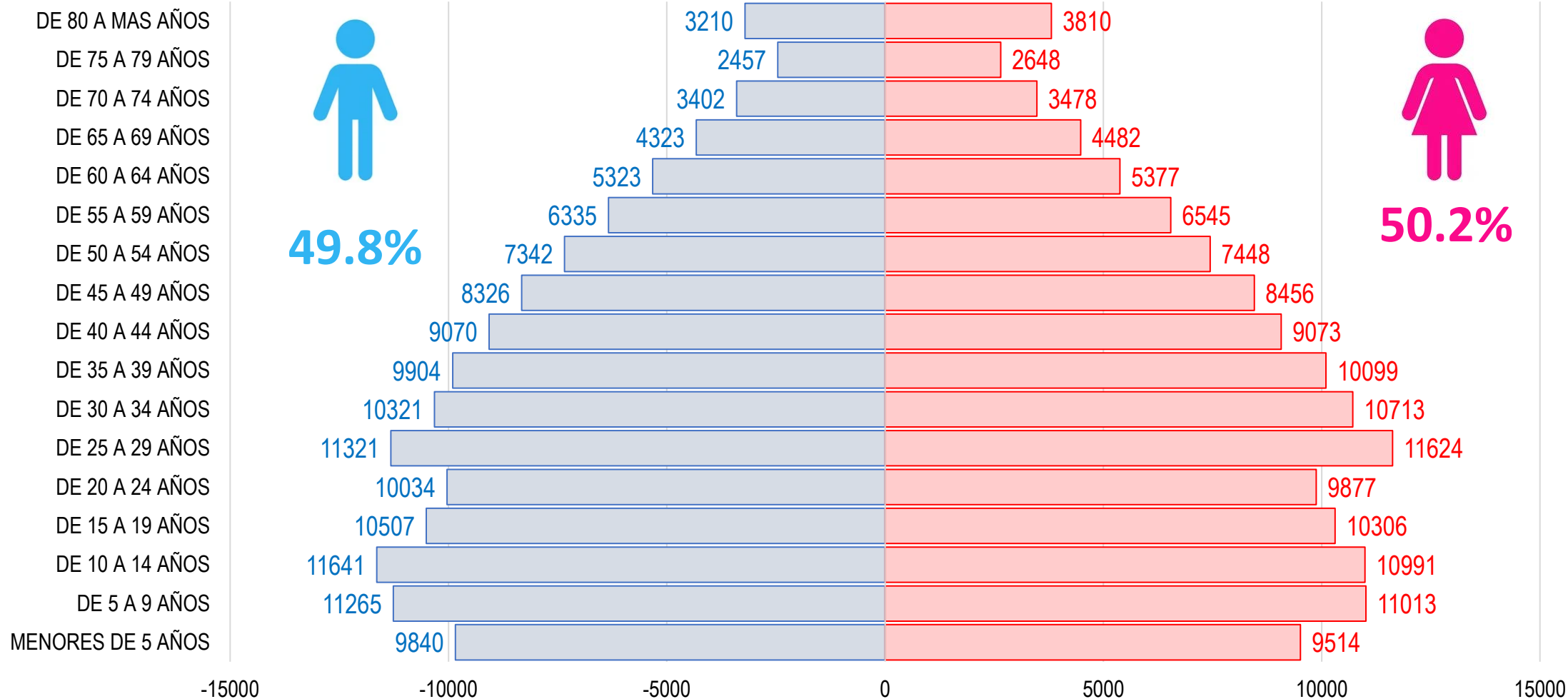

Fuente: Área de Estadística - RSHO

CASOS NOTIFICADOS DE FEBRILES POR TIPOS DE ESCENARIO GEOGRÁFICOS Y SUS DISTRITOS

RED DE SALUD HUAURA OYÓN

2023 A LA SEMANA EPIDEMIOLÓGICA – 36 – 12/09/2023

FEBRILES

PROVINCIA / DISTRITOS	CASOS NOTIFICADOS DE FEBRILES A LA S.E. N° 37 - 2023							%	T.I.A.	TASA DE VARIACIÓN
	2018	2019	2020	2021	2022	PROMEDIO 2018 - 2022	2023			
HUACHO	4235	3688	1537	1554	2814	2766	5943	35.9%	853.0	114.9
HUALMAY	1791	1558	660	371	845	1045	2057	12.4%	697.0	96.8
SAYAN	560	527	214	76	200	315	633	3.8%	247.9	101.0
HUAURA	1409	1295	562	392	800	892	1751	10.6%	455.2	96.3
SANTA MARIA	2223	2059	756	573	1149	1352	2826	17.1%	703.2	109.0
VEGUETA	1367	1033	424	303	815	788	1749	10.6%	624.9	122.0
C. CARQUIN	321	389	151	90	229	236	420	2.5%	617.1	78.0
ESCENARIO COSTA	11906	10549	4304	3359	6852	7394	15379	92.9%	645.7	108.0

Fuente: Base de Datos NotiWeb_Febriles. Actualizado al 12/9/2023.

T.I.A. x 10 000 Hab.

TENDENCIA DE CASOS NOTIFICADOS DE FEBRILES POR SEMANAS EPIDEMIOLÓGICAS RED DE SALUD HUAURA OYÓN

2023 A LA SEMANA EPIDEMIOLÓGICA -36- 12/09/2023

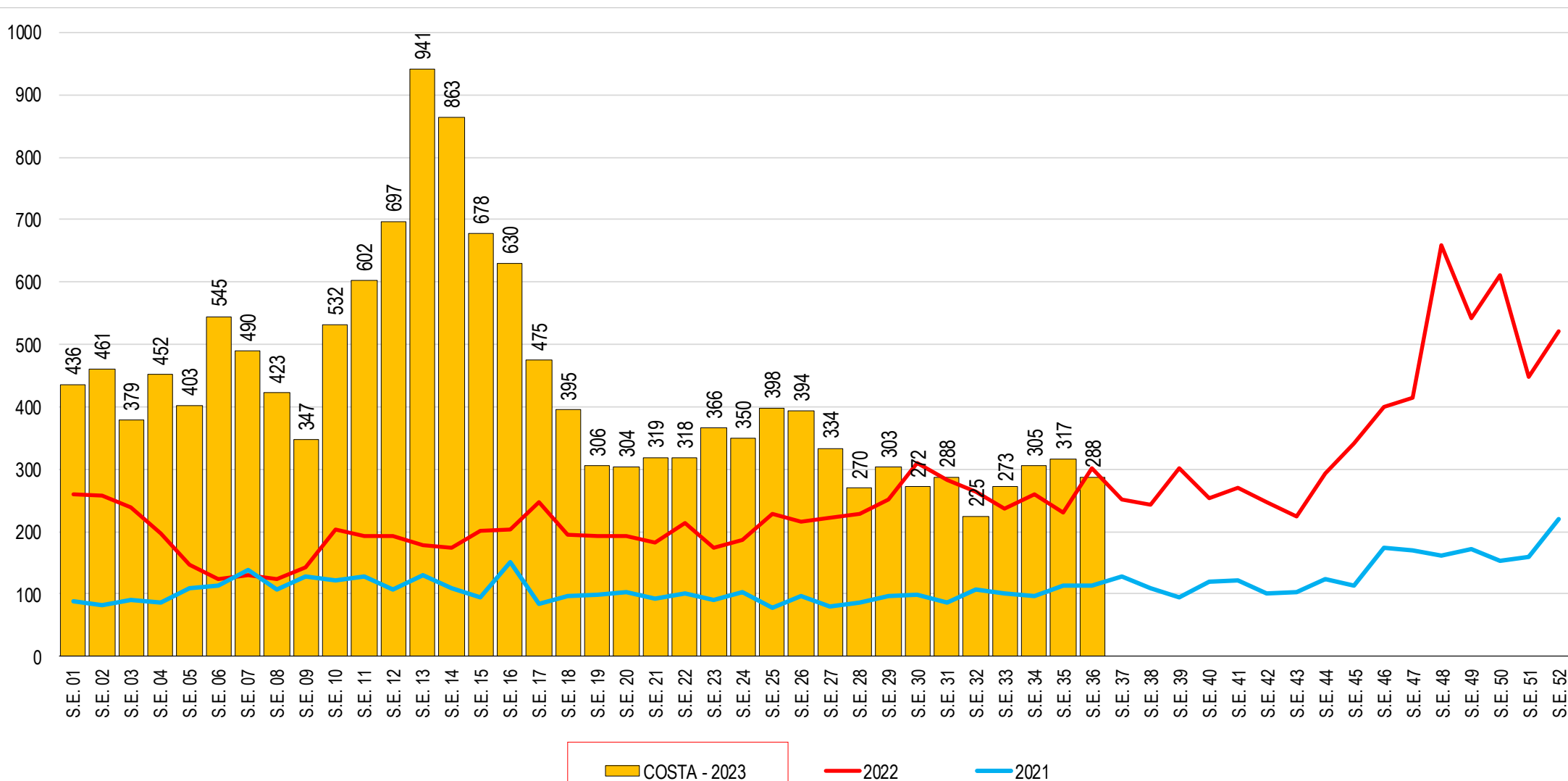

Fuente: Base de Datos NotiWeb_Febriles. Actualizado al 12/9/2023.

ANÁLISIS Y CURVA DE FEBRILES POR SEMANAS EPIDEMIOLÓGICAS RED DE SALUD HUAURA OYÓN

2023 A LA SEMANA EPIDEMIOLÓGICA – 36 – 12/09/2023

CURVA EPIDEMICA DE FEBRILES (2016 HASTA 2022 (AÑOS CERRADOS) Y 2023 A LA S.E.38)

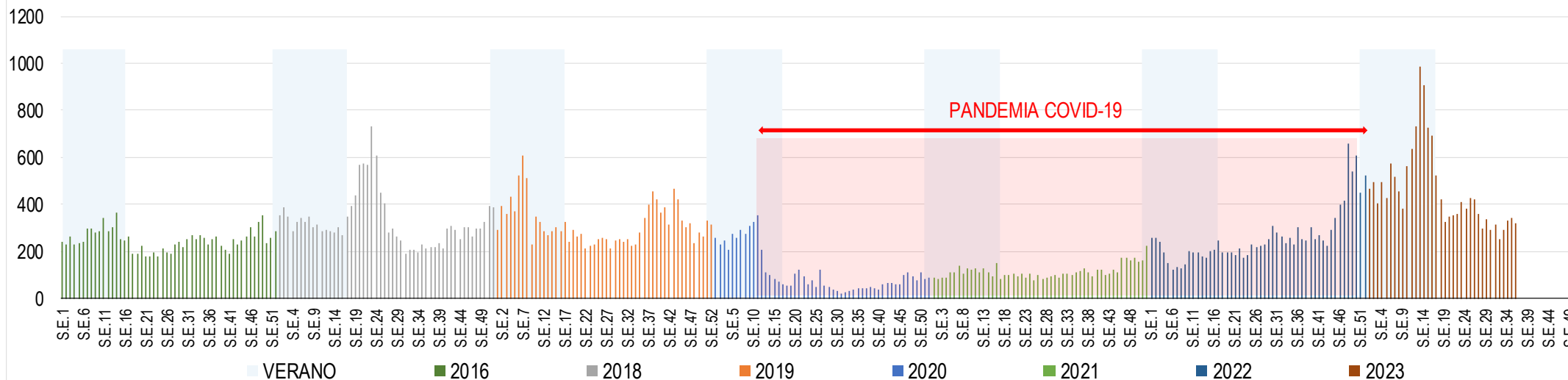

Fuente: Base de Datos NotiWeb_Febriles. Actualizado al 12/9/2023.

ACUMULADOS

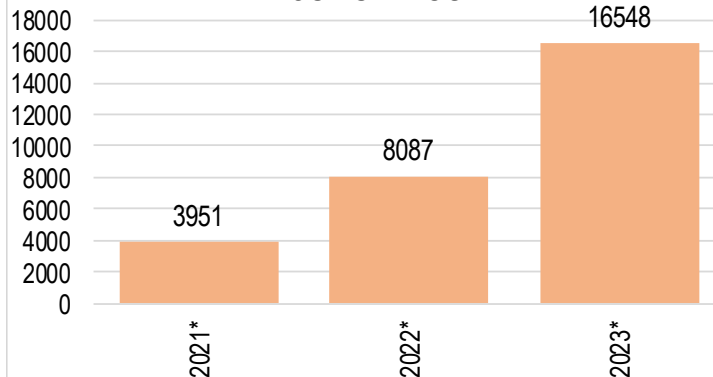

Fuente: Base de Datos NotiWeb_Febriles. Actualizado al 12/9/2023.

COMPARATIVO S.E.38

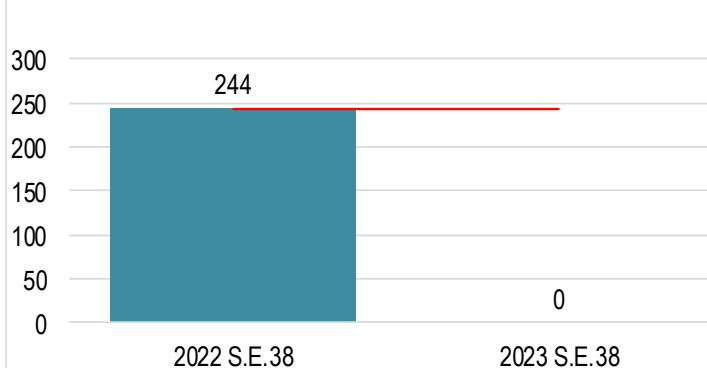

Fuente: Base de Datos NotiWeb_Febriles. Actualizado al 12/9/2023.

2023 - COMPARATIVO S.E.38 y S.E.37

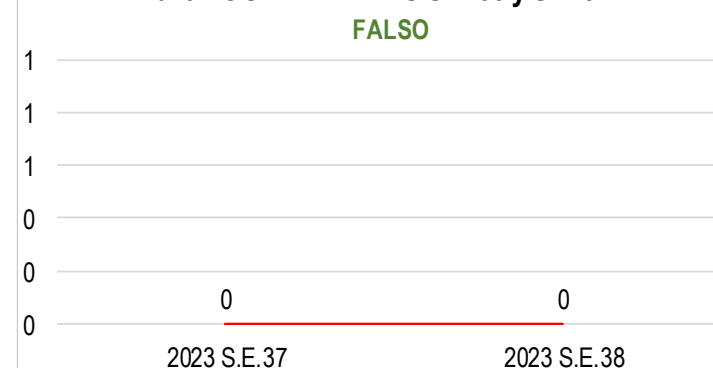

Fuente: Base de Datos NotiWeb_Febriles. Actualizado al 12/9/2023.

PANORAMA NACIONAL DE CASOS NOTIFICADOS Y TENDENCIA DE CASOS

RED DE SALUD HUAURA OYÓN

2023 A LA SEMANA EPIDEMIOLÓGICA – 37 – 12/09/2023

DENGUE

Departamento	Casos*	Incidencia* x100mil	Hospitalizados**	Fallecido conf.	Fallecido prob.	Fallecidos total	Letalidad*
AMAZONAS	2992	684.71	3	2	1	3	0.1
ANCASH	7909	657.1	49	5	1	6	0.08
AREQUIPA***	4	0.25	NR	0	0	0	0
AYACUCHO	625	92.88	3	0	0	0	0
CAJAMARCA	7231	494.27	26	2	0	2	0.03
CALLAO	2649	222.51	23	2	1	3	0.11
CUSCO	2493	178.69	4	3	0	3	0.12
DIRIS LIMA CENTRO	5324	190.3	15	0	0	0	0
DIRIS LIMA ESTE	4067	233.83	8	3	1	4	0.1
DIRIS LIMA NORTE	15354	488.42	15	5	3	8	0.05
DIRIS LIMA SUR	4304	172.28	9	0	0	0	0
HUANCAVELICA	1	0.29	NR	0	0	0	0
HUANUCO	2498	328.98	1	0	0	0	0
ICA	16819	1619.82	8	36	19	55	0.33
JUNIN	3235	234.02	17	6	2	8	0.25
LA LIBERTAD	25468	1208.47	126	23	0	23	0.09
LAMBAYEQUE	33987	2506.04	18	109	12	121	0.36
LIMA REGIÓN	2491	251.23	4	3	0	3	0.12
LORETO	9285	873.99	42	1	3	4	0.04
MADRE DE DIOS	1972	1030.3	7	1	1	2	0.1
PASCO	637	234.91	0	0	0	0	0
PIURA	74286	3486.5	249	105	39	144	0.19
PUNO	116	9.51	0	0	0	0	0
SAN MARTIN	4489	477.48	11	10	1	11	0.25
TUMBES	10396	3951	39	6	1	7	0.07
UCAYALI	10479	1662.05	5	11	0	11	0.1
TOTAL	249111	736.29	682	333	85	418	0.17

*Acumulado al 11-09-2023

**Personas hospitalizadas al día 11-09-2023

***Casos en investigación

Los casos corresponden a confirmados y probables

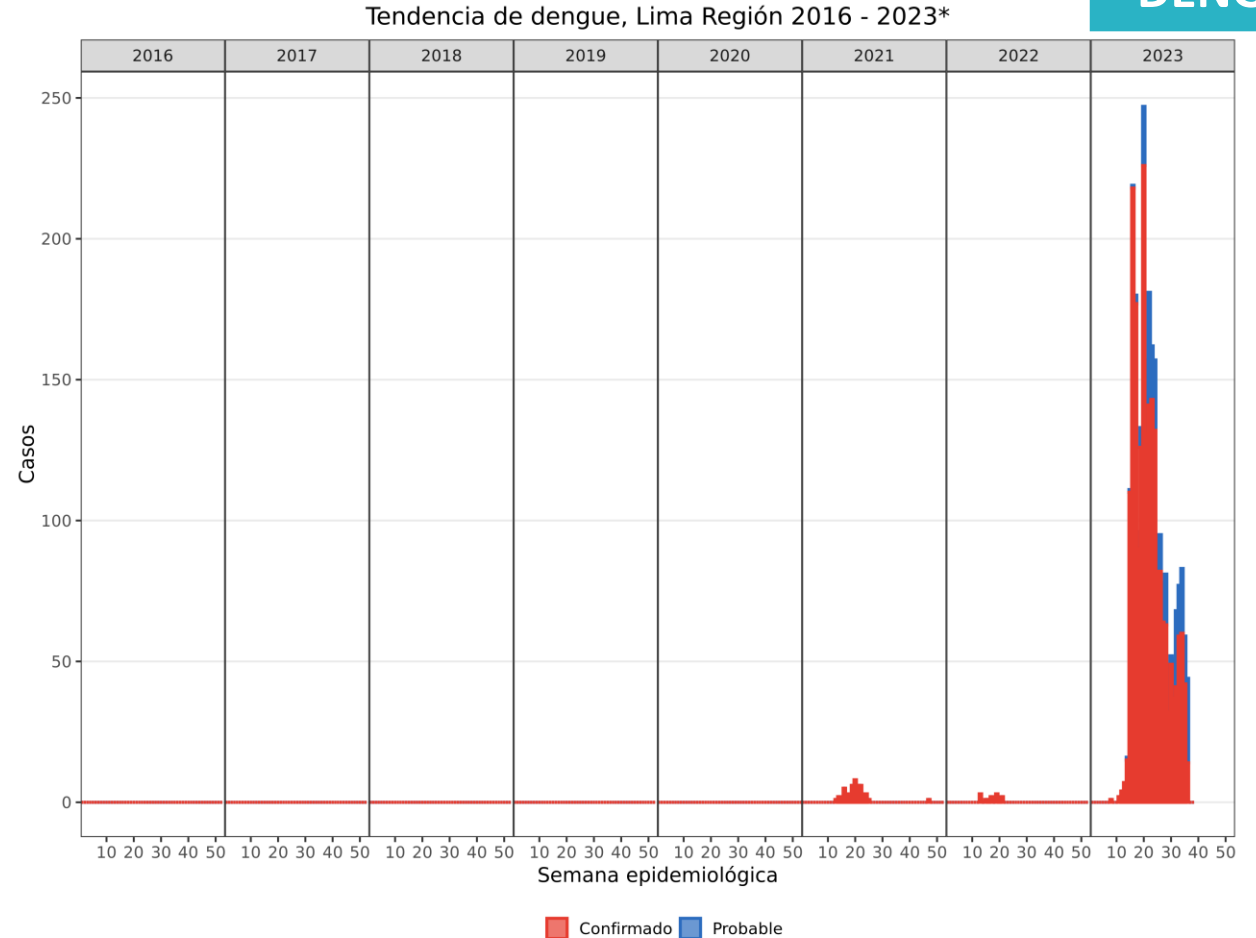

Fuente: Centro Nacional de Epidemiología, Prevención y Control de Enfermedades - MINSA. (*) Hasta el 11 de setiembre del 2023

PROVINCIAS	CASOS DENGUE*	PROP. DE CASOS %
CAÑETE	1499	59.20%
HUAROCHIRI	312	12.32%
BARRANCA	589	23.26%
HUAURA	88	3.48%
HUARAL	31	1.22%
CANTA	9	0.36%
YAUYOS	4	0.16%
OYON	0	0.00%
TOTAL REGIÓN LII	2532	100.00%

Fuente: Centro Nacional de Epidemiología, Prevención y Control de Enfermedades - MINSA

* Casos corresponde a los Confirmados y Probables

** Datos generados desde la O.I.S-RSHO

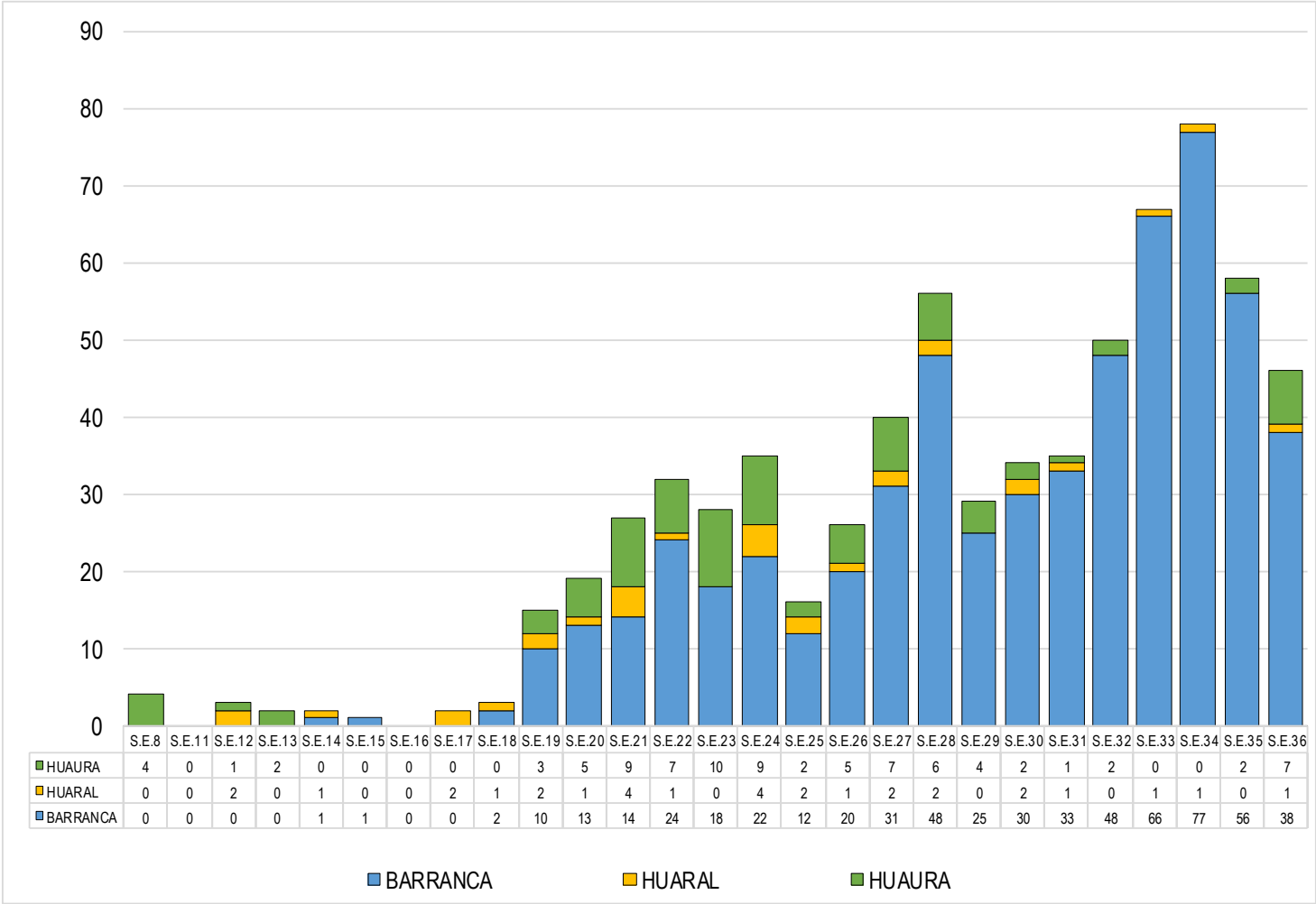

Fuente: Centro Nacional de Epidemiología, Prevención y Control de Enfermedades - MINSA

CASOS NOTIFICADOS DE DENGUE DE LA PROVINCIA DE HUAURA POR SEMANA EPIDEMIOLÓGICA RED DE SALUD HUAURA OYÓN

2023 A LA SEMANA EPIDEMIOLÓGICA – 37 – 12/09/2023

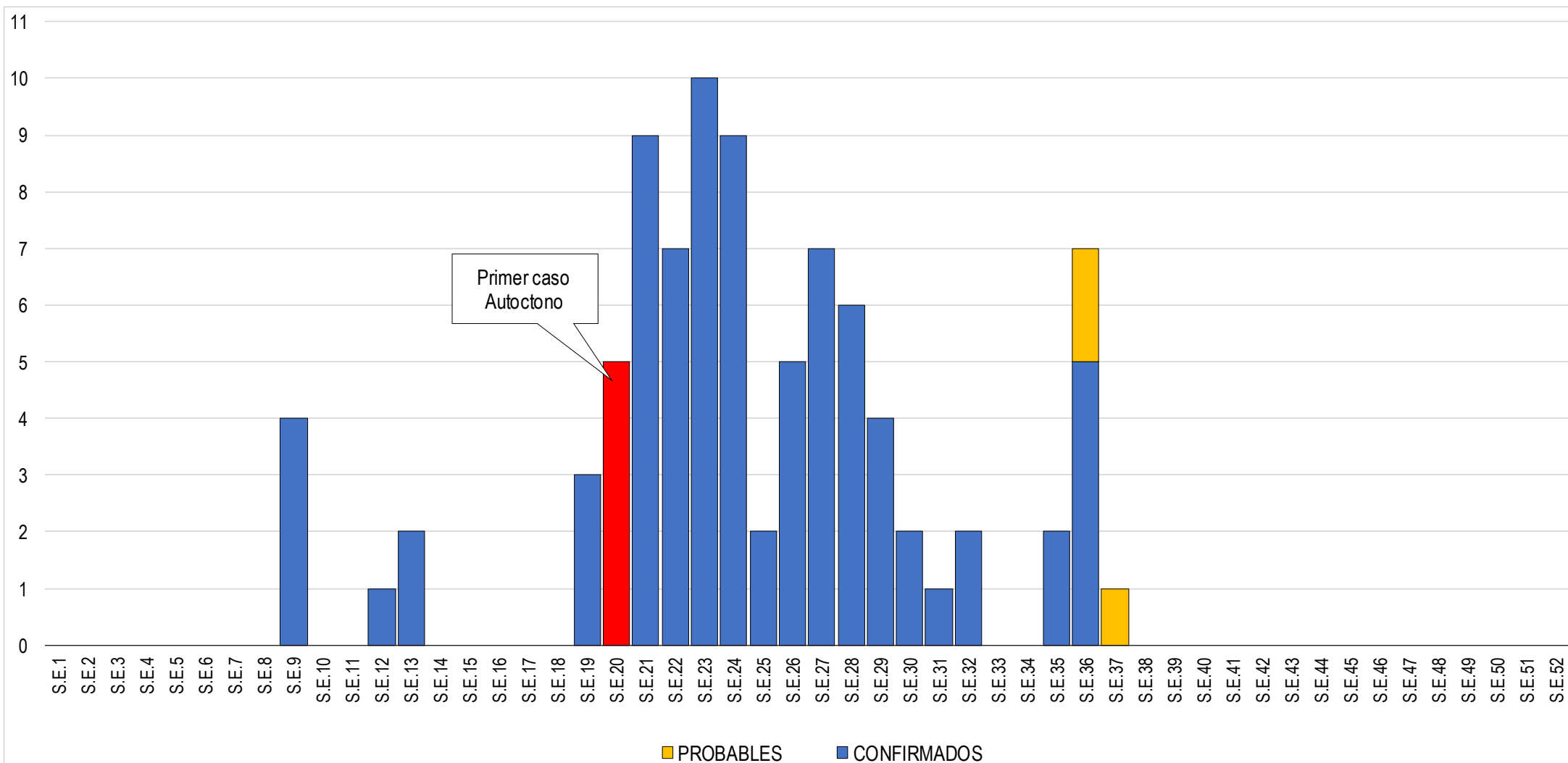

Fuente: Base de Datos Noti_sp. Actualizado al 12/9/2023.

DENSIDAD Y OFERTA DE SERVICIOS EN LOS DISTRITOS DE COSTA EN LA PROVINCIA DE HUAURA

RED DE SALUD HUAURA OYÓN

2023 A LA SEMANA EPIDEMIOLÓGICA – 37 – 12/09/2023

DISTRITOS	POBLACIÓN	EXTENSIÓN TERRITORIAL	DENSIDAD POBLACIONAL	Nº DE EE.SS	Nº DE AMBULANCIAS
HUACHO	72821	717.00 km ²	102 Hab. / km ²	5	3
HUALMAY	29453	5.81 km ²	5069 Hab. / km ²	3	1
SAYAN	25487	1311.00 km ²	19 Hab. / km ²	7	4
HUAURA	38198	484.40 km ²	79 Hab. / km ²	5	1
SANTA MARIA	40867	127.50 km ²	321 Hab. / km ²	5	0
VEGUETA	29531	253.90 km ²	116 Hab. / km ²	6	2
C. CARQUIN	9116	2.04 km ²	4469 Hab. / km ²	2	0
TOTAL PROVINCIA HUAURA	254353	4892.52 km²	52 Hab. / km²	47	10

Fuente: Base de Datos Noti_sp. Actualizado al 12/9/2023.

Elaboración: Epidemiología_RSHO

 Escenario Costa  Escenario Sierra

NIVELES DE RIESGO AFECTADOS POR DENGUE EN LOS DISTRITOS DE LA PROVINCIA DE HUAURA RED DE SALUD HUAURA OYÓN

2023 A LA SEMANA EPIDEMIOLÓGICA –37 – 12/09/2023

DISTRITOS	POBLACIÓN	CASOS DENGUE 2023*		TOTAL 2023	T.I.A. X 100000 Habitantes
		AUTÓCTONOS	IMPORTADOS		
HUACHO	72821	1	11	12	16.48
HUALMAY	29453	3	10	13	44.14
SAYAN	25487	0	1	1	3.92
HUAURA	38198	4	4	8	20.94
SANTAMARIA	40867	17	14	31	75.86
VEGUETA	29531	0	4	4	13.55
C. CARQUIN	9116	0	0	0	0.00
OTROS DISTRITOS**	-	-	19	19	0.00
TOTAL	245473	25	63	88	35.85

Fuente: Base de Datos Noti_sp. Actualizado al 12/9/2023.
 Escenario Costa
Escenario Sierra

Elavoración: Epidemiología_RSHO

* Los casos son la suma de Probables y Confirmados

** Otros distritos fuera de la Jurisdicción

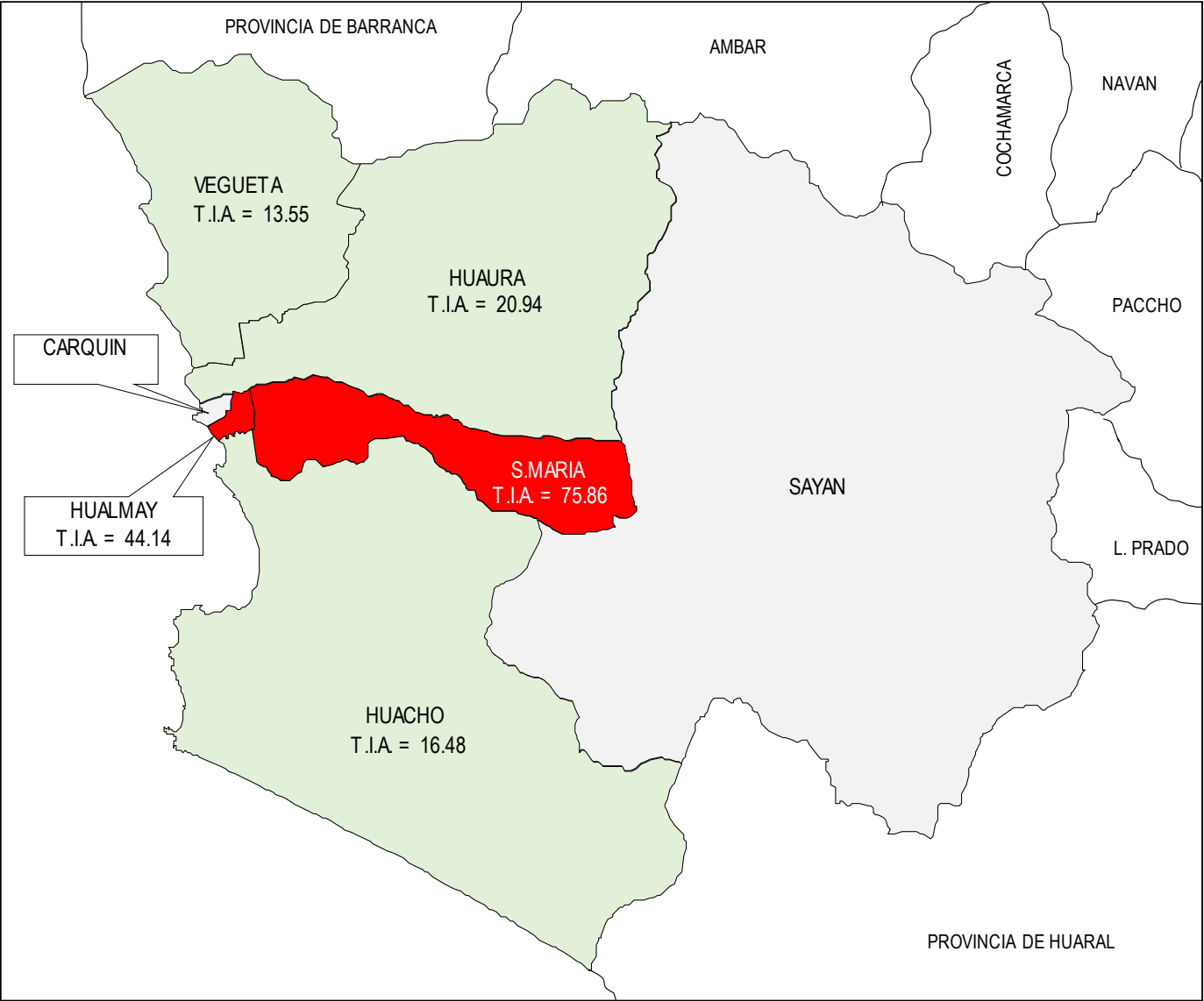

TIPO DE ESCENARIO VECTORIAL Y CASOS REPORTADOS DE DENGUE RED DE SALUD HUAURA OYÓN

2023 A LA SEMANA EPIDEMIOLÓGICA – 37 – 12/09/2023

MAPA DE RIESGO VECTORIAL Y ESCENARIO DE DENGUE

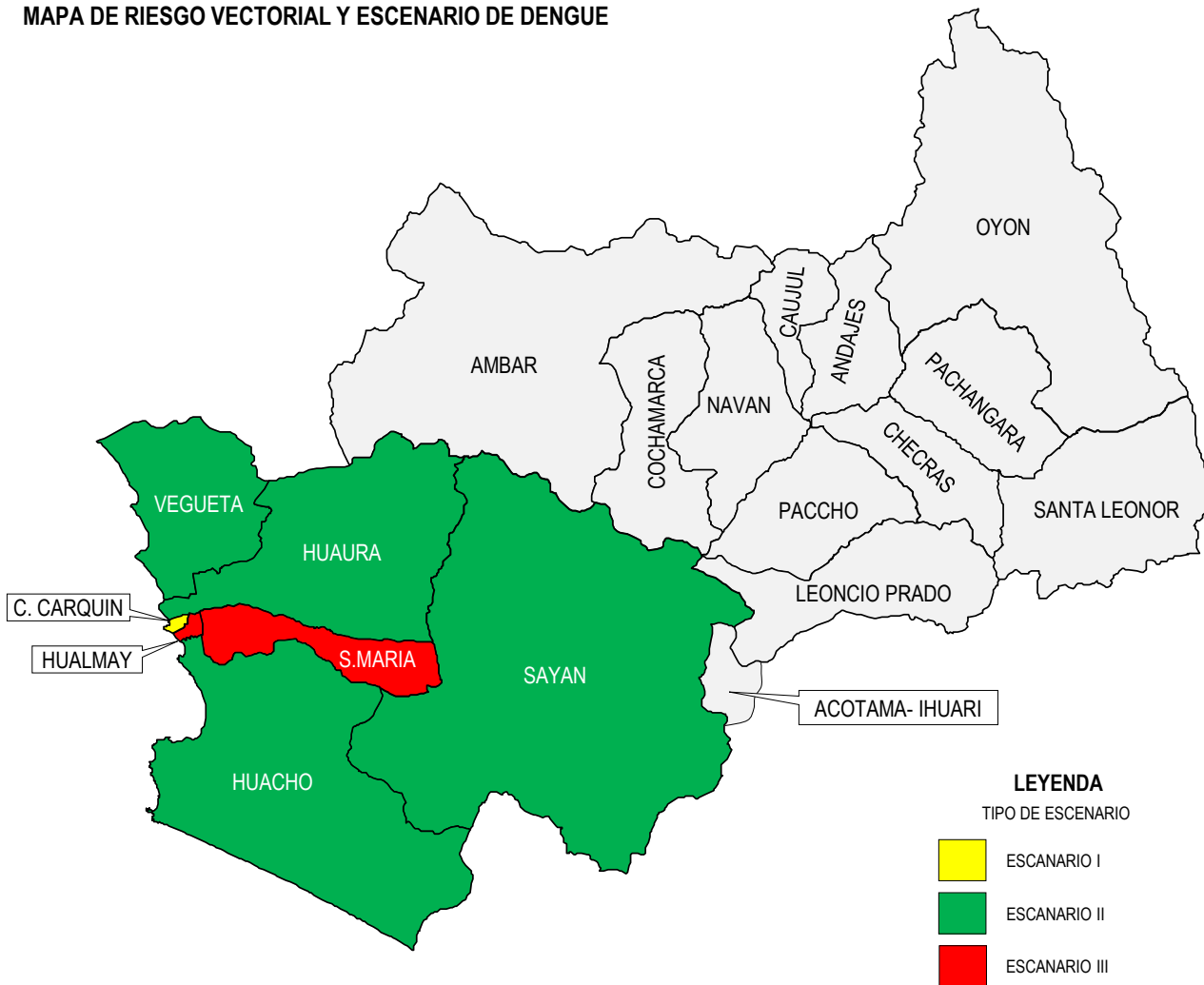

DISTRITOS	TIPO DE ESCENARIO	TOTAL DE CASOS
HUACHO	II	12
HUALMAY	III	13
SAYAN	II	1
HUAURA	II	8
SANTA MARIA	III	31
VEGUETA	II	4
C. CARQUIN	I	0
OTROS DISTRITOS**	-	19
TOTAL	-	88

Fuente: Base de Datos Noti_sp. Actualizado al 12/9/2023.

Escenario Costa

TENDENCIA DE CASOS DE DENGUE SEGÚN CLASIFICACIÓN, AÑOS 2018 - 2023

RED DE SALUD HUAURA OYÓN

2023 A LA SEMANA EPIDEMIOLÓGICA – 37 – 12/09/2023

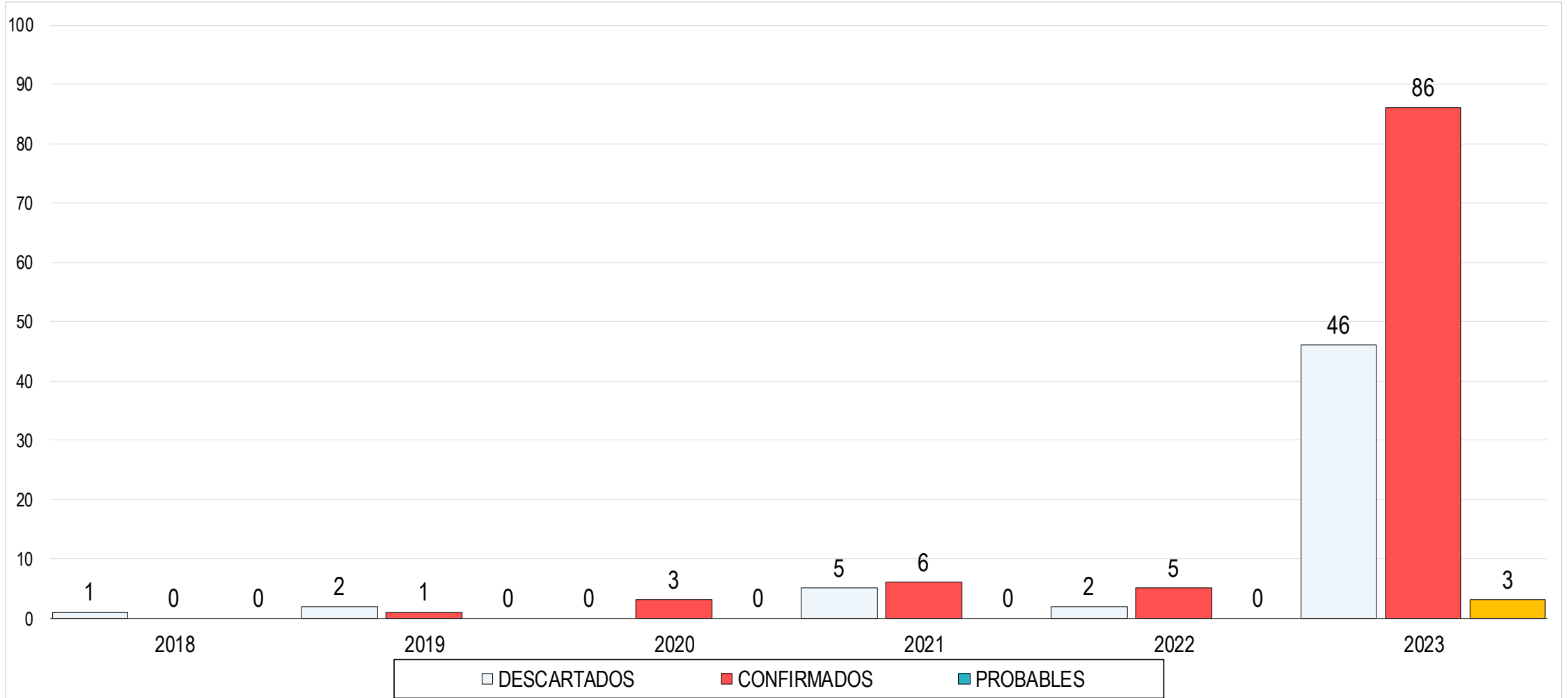

Fuente: Base de Datos Noti_sp. Actualizado al 12/9/2023.

Nota: - El periodo 2018 - 2022 contiene información de años cerrados y
- El año 2023 contiene información a la S.E. 37

CASOS DE DENGUE SEGÚN CLASIFICACIÓN DE CASO, TIPO DE DIAGNÓSTICO, ETAPA DE VIDA Y SEXO

RED DE SALUD HUAURA OYÓN

2023 A LA SEMANA EPIDEMIOLÓGICA – 37 – 12/09/2023

NÚMERO DE CASOS INVESTIGADOS DE DENGUE

RED DE SALUD HUAURA OYÓN - PERIODO 2018 HASTA EL 2022 AÑOS CERRADOS Y 2023 A LA S.E. N° 37

AÑOS	2018	2019	2020	2021	2022	2023
DESCARTADOS	1	2	0	5	2	46
CONFIRMADOS	0	1	3	6	5	86
PROBABLES	0	0	0	0	0	3
TOTAL	1	3	3	11	7	135

Fuente: Base de Datos Noti_sp. Actualizado al 12/9/2023.

CASOS NOTIFICADOS POR DENGUE POR ETAPA DE VIDA Y SEXO

RED DE SALUD HUAURA OYÓN - ACUMULADO DEL 2023 A LA S.E. N° 37

ETAPA DE VIDA	MASCULINO	FEMENINO	TOTAL	%	T.I.A
NIÑO 0 - 11 AÑOS	4	3	7	7.9%	13.92
ADOLESCENTE 12 - 17 AÑOS	3	6	9	10.1%	34.35
JOVEN 18 - 29 AÑOS	14	7	21	23.6%	41.83
ADULTO 30 - 59 AÑOS	21	18	39	43.8%	38.28
60 AÑOS A MÁS	7	6	13	14.6%	34.03
TOTAL	49	40	89	100.0%	33.36

Fuente: Base de Datos Noti_sp. Actualizado al 12/9/2023.

T.I.A x 100 000 Hab.

PROPORCIÓN DE CASOS SEGÚN DIAGNOSTICOS DE TIPO DE DENGUE

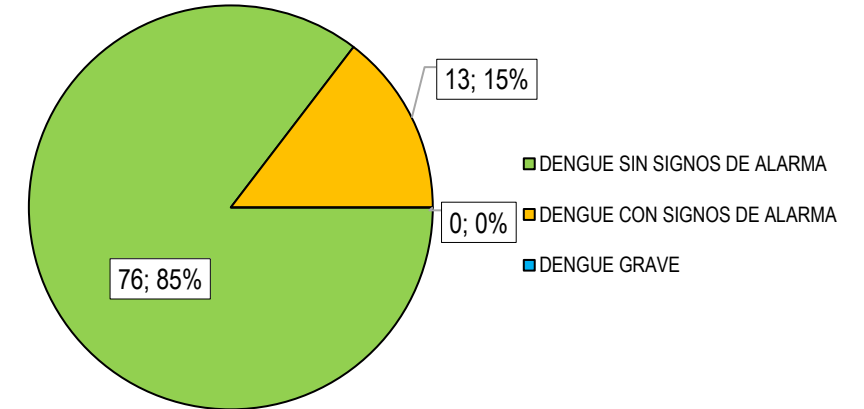

Fuente: Base de Datos Noti_sp. Actualizado al 12/9/2023.

Los casos son entre Probables y Confirmados

PROPORCIÓN DE CASOS SEGÚN SEXO

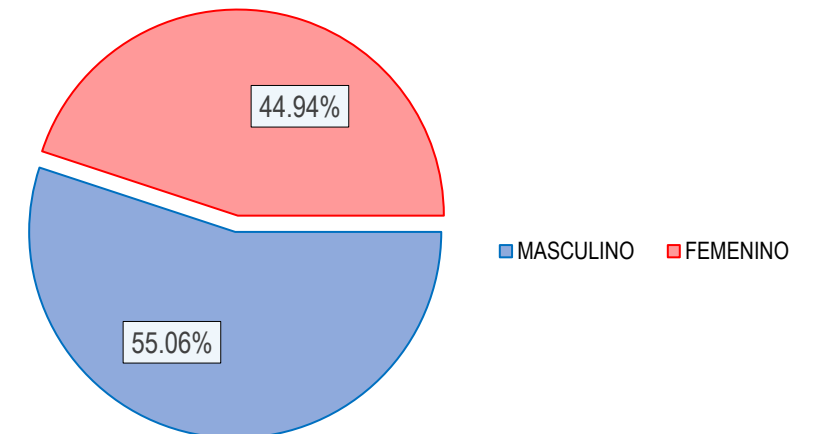

Fuente: Base de Datos Noti_sp. Actualizado al 12/9/2023.

Los casos son entre Probables y Confirmados

NÚMERO DE SÍNTOMAS MÁS FERCUENTES DE LOS PACIENTES CON DENGUE RED DE SALUD HUAURA OYÓN

2023 A LA SEMANA EPIDEMIOLÓGICA – 37 – 12/09/2023

NÚMERO DE CASOS DE SÍNTOMAS MÁS FRECUENTES RELACIONADOS AL DENGUE

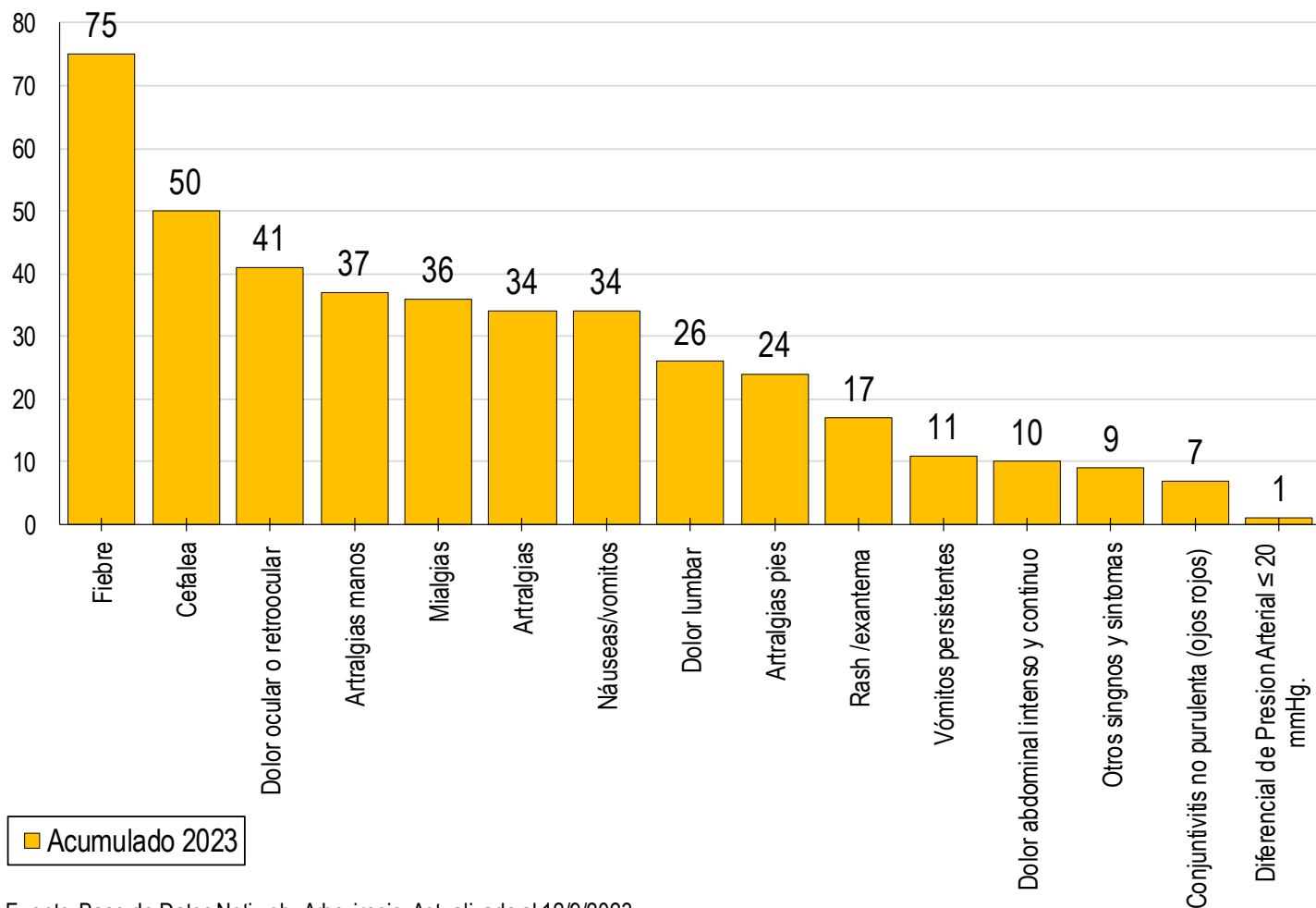

Fuente: Base de Datos Notiweb_Arbovirosis. Actualizado al 12/9/2023.

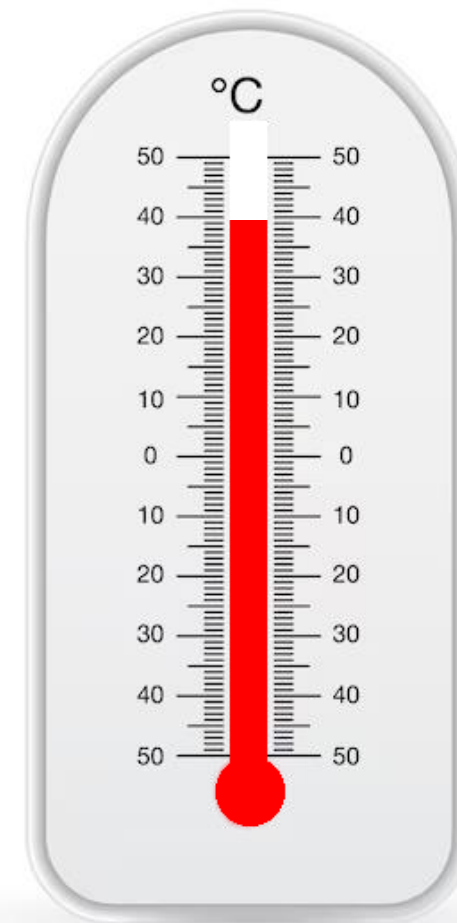

**Temperatura máxima de fiebre en la
semana**

40 °C



GOBIERNO REGIONAL DE LIMA
Dirección Regional de Salud

MAPA DE PUNTOS CONFIRMADOS DE DENGUE IMPORTADOS Y AUTOCTONOS

RED DE SALUD HUAURA OYÓN 2023

2023 A LA SEMANA EPIDEMIOLÓGICA 37



HOSPITAL REGIONAL DE HUACHO
RED DE SALUD HUAURA - OYÓN

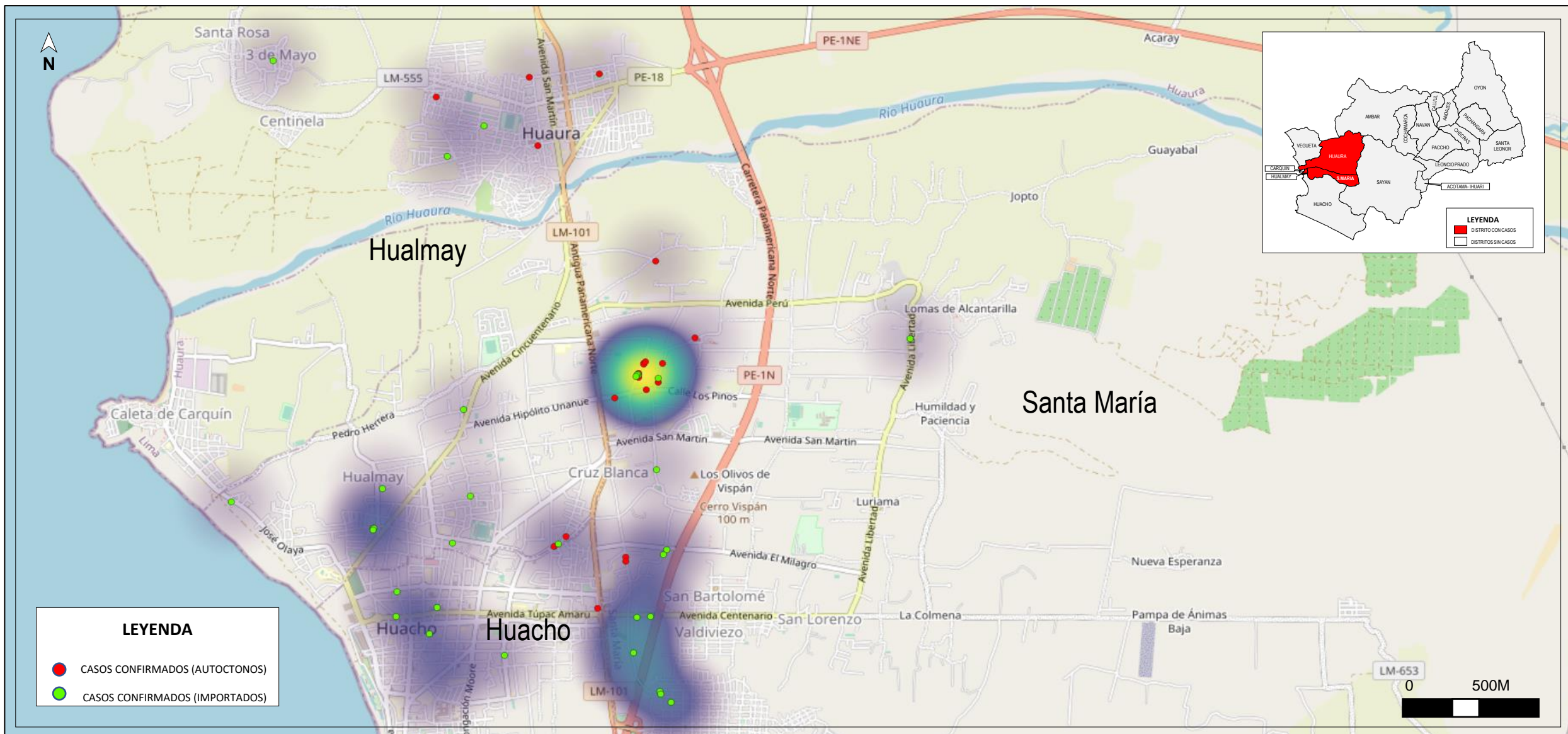



GOBIERNO REGIONAL DE LIMA
Dirección Regional de Salud

MAPA DE PUNTOS CONFIRMADOS DE DENGUE IMPORTADOS Y AUTOCTONOS DEL DISTRITOS DE HUAURA

RED DE SALUD HUAURA OYÓN 2023

2023 A LA SEMANA EPIDEMIOLÓGICA 37



HOSPITAL REGIONAL DE HUACHO
RED DE SALUD HUAURA - OYÓN

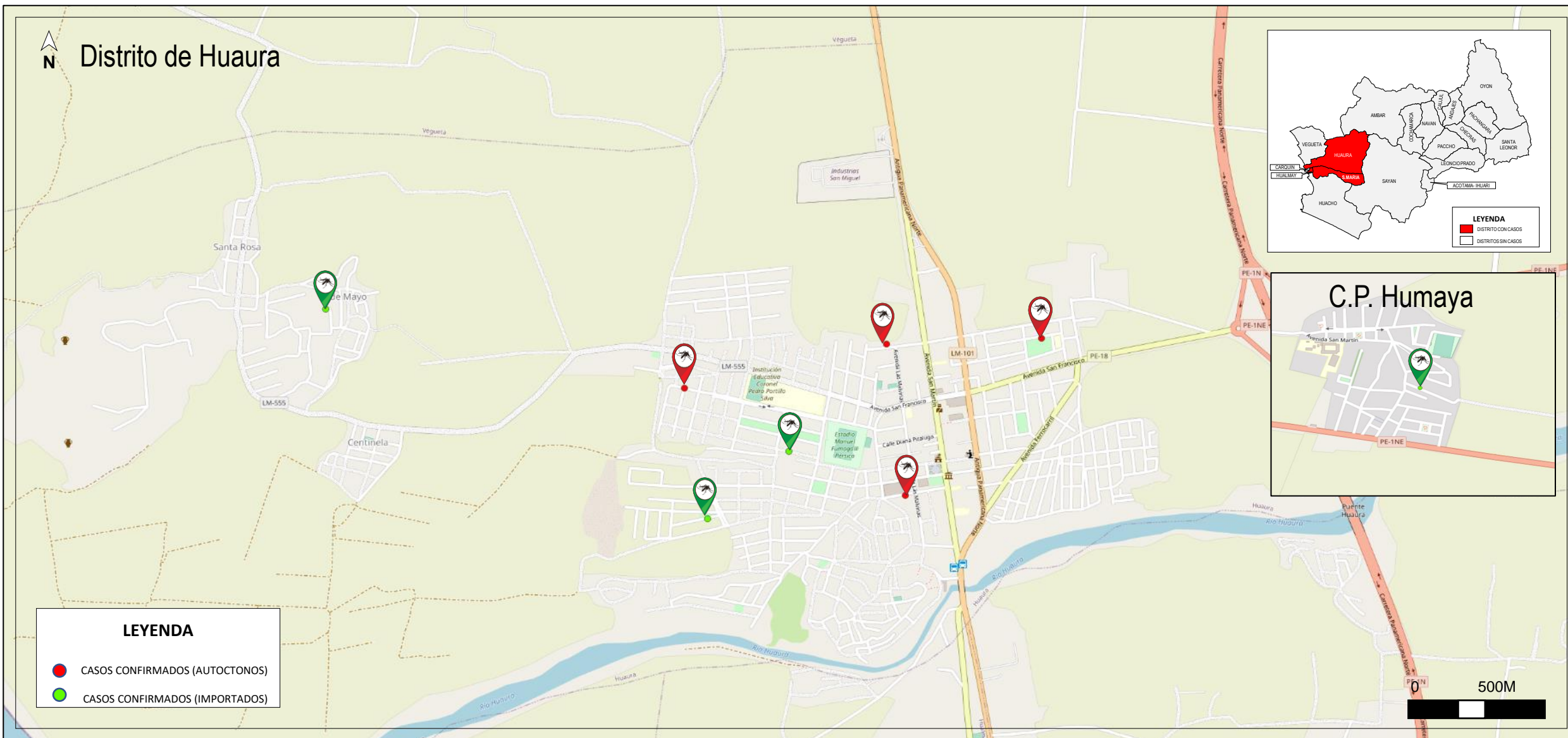



GOBIERNO REGIONAL DE LIMA
Dirección Regional de Salud

MAPA DE PUNTOS CONFIRMADOS DE DENGUE IMPORTADOS Y AUTOCTONOS DEL DISTRITOS DE HUACHO

RED DE SALUD HUAURA OYÓN 2023

2023 A LA SEMANA EPIDEMIOLÓGICA 37



HOSPITAL REGIONAL DE HUACHO
RED DE SALUD HUAURA - OYÓN

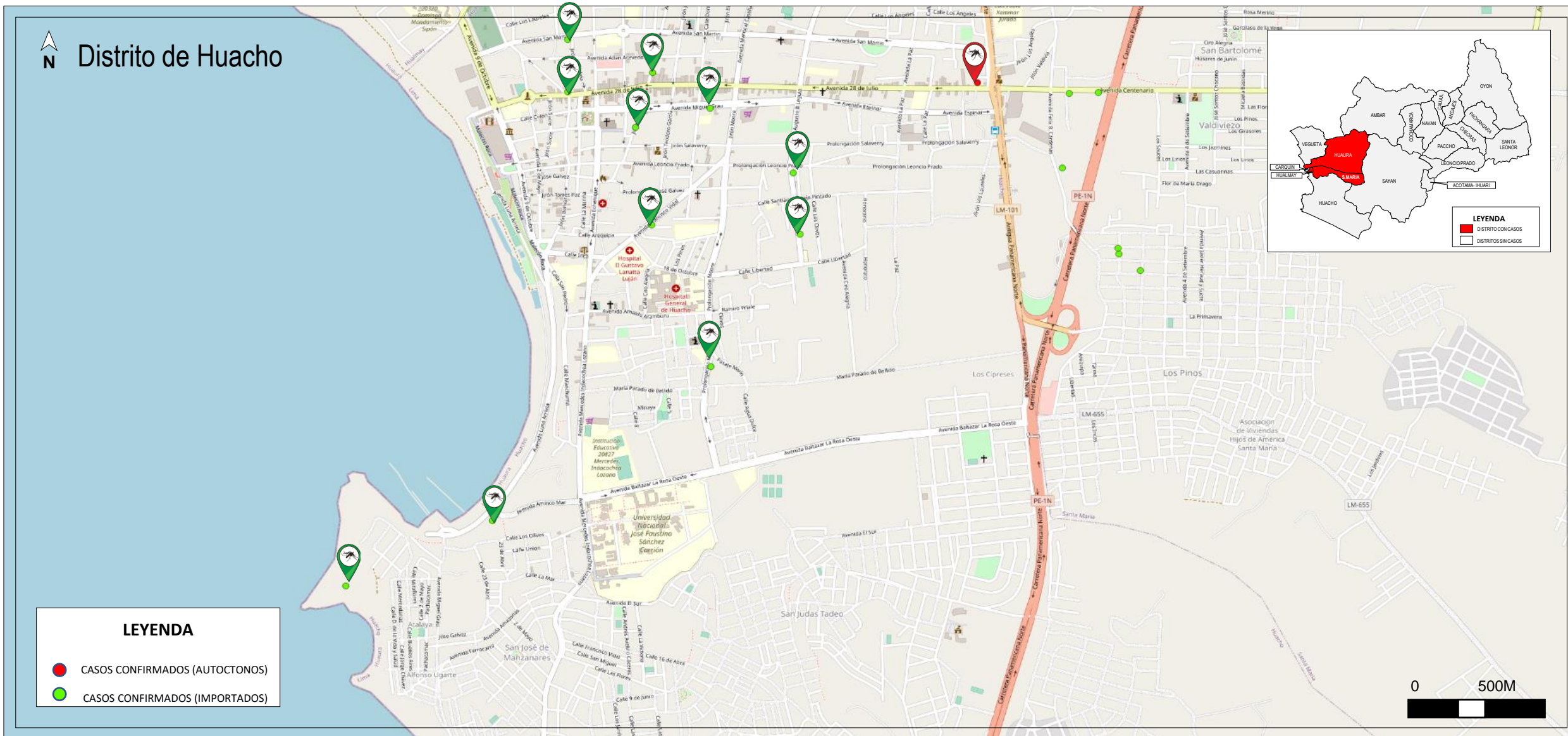



GOBIERNO REGIONAL DE LIMA
Dirección Regional de Salud

MAPA DE PUNTOS CONFIRMADOS DE DENGUE IMPORTADOS Y AUTOCTONOS DEL DISTRITOS DE HUALMAY

RED DE SALUD HUAURA OYÓN 2023

2023 A LA SEMANA EPIDEMIOLÓGICA 37



HOSPITAL REGIONAL DE HUACHO
RED DE SALUD HUAURA - OYÓN

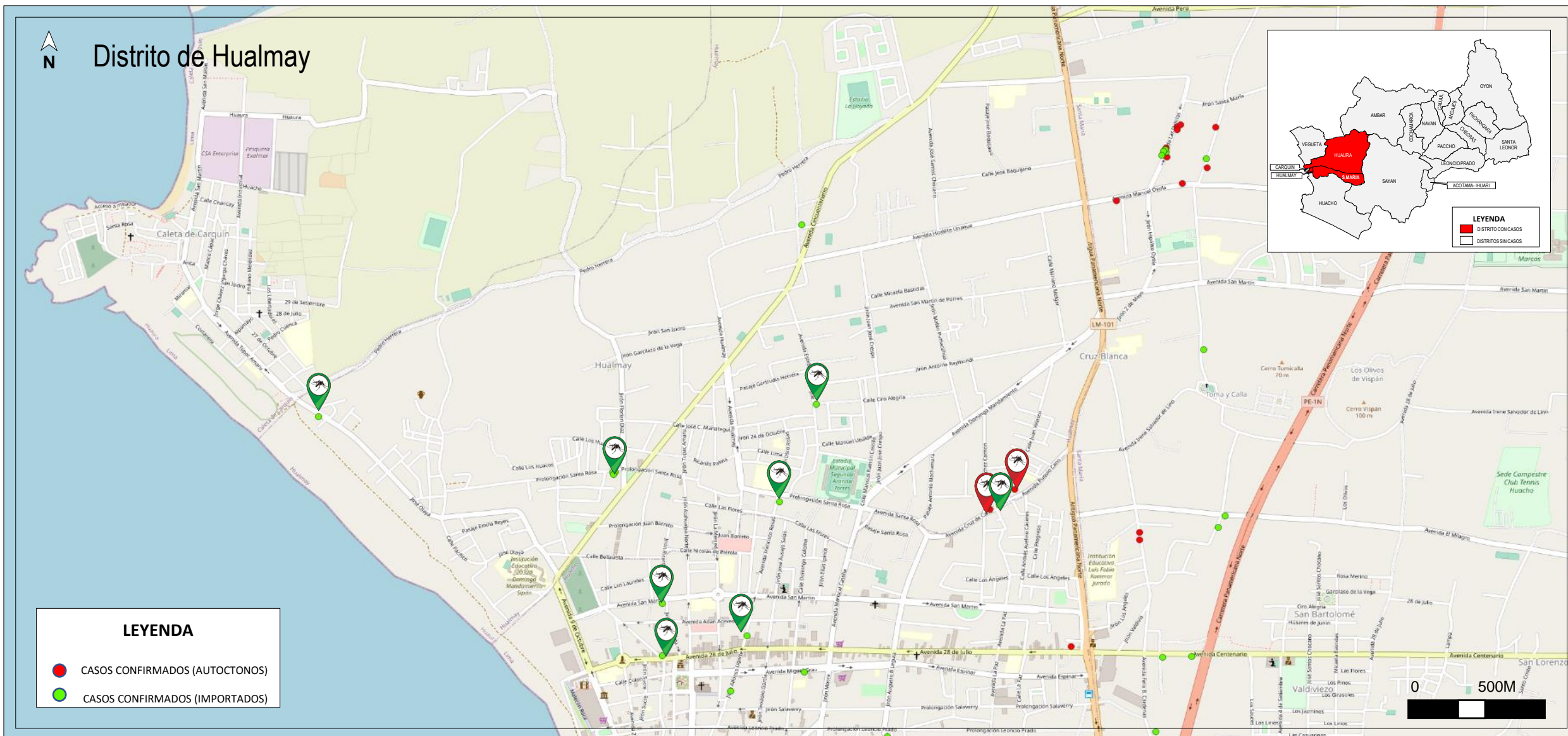



GOBIERNO REGIONAL DE LIMA
Dirección Regional de Salud

MAPA DE PUNTOS CONFIRMADOS DE DENGUE IMPORTADOS Y AUTOCTONOS DEL DISTRITOS DE VEGUETA

RED DE SALUD HUAURA OYÓN 2023

2023 A LA SEMANA EPIDEMIOLÓGICA 37



HOSPITAL REGIONAL DE HUACHO
RED DE SALUD HUAURA - OYÓN

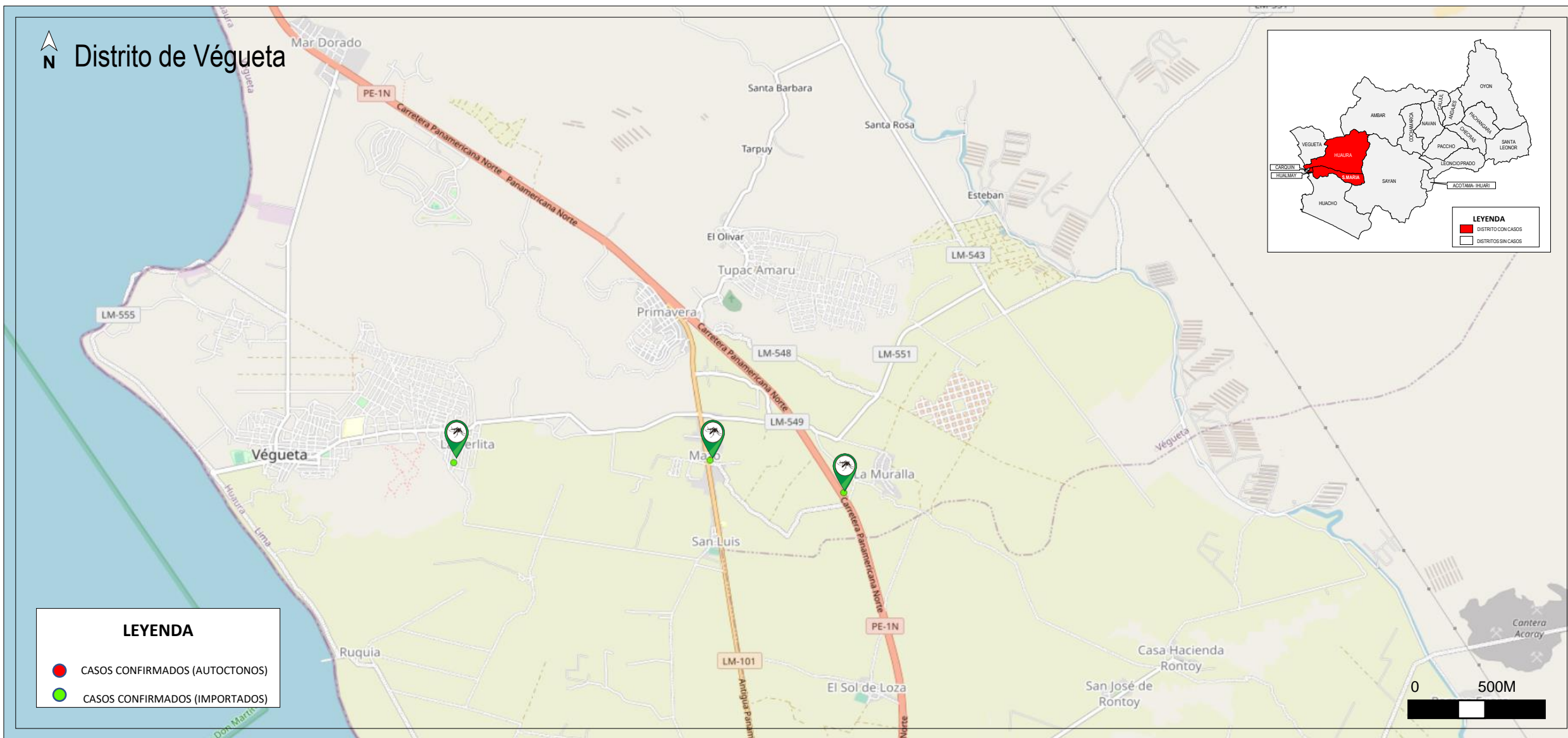



GOBIERNO REGIONAL DE LIMA
Dirección Regional de Salud

MAPA DE PUNTOS CONFIRMADOS DE DENGUE IMPORTADOS Y AUTOCTONOS DEL DISTRITOS DE SANTA MARÍA

RED DE SALUD HUAURA OYÓN 2023

2023 A LA SEMANA EPIDEMIOLÓGICA 37



HOSPITAL REGIONAL DE HUACHO
RED DE SALUD HUAURA - OYÓN

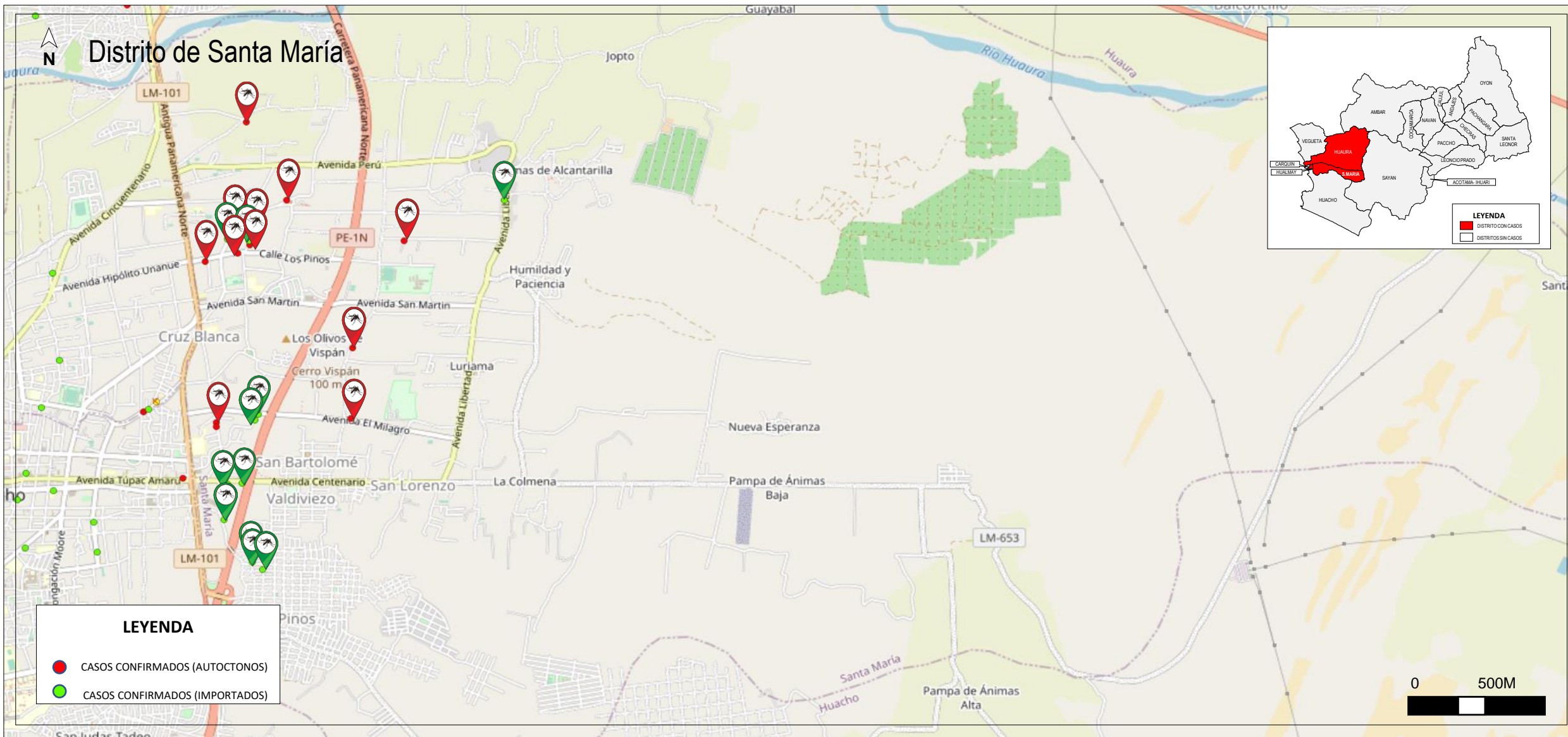



HOSPITAL HUACHO HUAURA OYÓN Y SBS

DIRECTOR EJECUTIVO

M.C EDWIN EFRAIN SUÁREZ ALVARADO

EQUIPO DE TRABAJO AUTOR DE LA EDICIÓN

JEFE DE LA OFICINA DE INTELIGENCIA SANITARIA

EPIDEMIÓLOGA: LIC. GABRIELA MABEL JIMÉNEZ QUINTEROS

JEFE DEL ÁREA DE EPIDEMIOLOGÍA

LIC. ENF. ISABEL BALAREZO BALAREZO.

EQUIPO TÉCNICO DE EPIDEMIOLOGÍA

LIC. ENF. MELISSA C. PERALDO LUNA

LIC. ENF. KAY ROSALES VILLARREAL

LIC. EST. YEREMY J. RIVERA CASTILLO

Red de Salud
HUAURA- OYÓN

Oficina de
Inteligencia
Sanitaria

Área de
Epidemiología